Oscar Eduardo Pena

Arranger, Composer, Publisher, Teacher

Venezuela, San Antonio de los Altos

About the artist

Neoclassical current music with Poliestilístico thought, in search of identity between the two musical movements.

Venezuelan composer born March 25, 1983 in Caracas. Childhood living in Edo. Vargas, received their first lessons in four guitar with Professor Jesus Manzanilla (1990). Harmony received keyboard classes (based on the chords of Jazz) with Blaider Castillo (tutor) in 1998. He began his formal music studies at the University Institute of Musical Studies (IUDEM) in 2000, under the guidance of teachers recognized as: Ines Feo, Violet Lares, Parmana Armoogan, Belén Ojeda, Juan Andres Sanz, Juan de Dios Lopez among others. In 2003 he joined the Latin American Chair of Composition, getting the instruction of the Master and Composer of International trajectory Atehortúa Blas Emilio (who was himself a disciple of composers like Alberto Ginastera, Ianni Xenaquis, Aaron Copland, Dallapicolla, Oliver Messiaen, Bruno Maderna, among others), until 2007. Following in the footsteps of his Master Atehortúa, is a school of thought ecléptico, looking for the combination of contemporary elements, Latin American rhythms, while maintaining the presence of the melody, contrapuntal textures and above all, the use of classical forms, trying so,... (more online)

Qualification: Bachelor of Music, Composition mention

About the piece

Title: 13 Preludios para Piano
Composer: Oscar Eduardo Pena
Licence: Copyright © Peña Oscar Eduardo
Style: Classical

Oscar Eduardo Pena on free-scores.com

http://www.free-scores.com/Download-PDF-Sheet-Music-oscarp25.htm

- Contact the artist
- Write feedback comments
- Share your MP3 recording
- Web page and online audio access with QR Code :

13 Preludios para Piano

Compositor Oscar E. Peña

Op. 2

Para pianistas de Niveles Intermedio y Avanzado.

DURACIÓN TOTAL APROXIMADA 38 MINUTOS

PARTITURA EDITADA POR EL COMPOSITOR

free-scores.com

INDICE

Prólogo del Compositor.....3+

PRELUDIOS

I. 4

II. 5

III.....6

IV 7

V.....8

VI 9

VII 10

VIII.....12

IX 12

X.....14

XI 15

XII 17

XIII.....19

free-scores.com

PRÓLOGO DEL COMPOSITOR

Para empezar, quiero agradecerte a ti, mi querido lector, el que te tomes la molestia de revisar y, Dios quiera, interpretar esta pequeña selección de piezas para piano que he compuesto para elagrado de alguien. Quién es ese alguien? pues, en serio que no tengo la más remota idea. Creo que la música agrada al oyente agradecido.

Estas 13 modestas piezas para piano, en nada superan a Mozart, Bach, ni Beethoven, pero surgen de mi respeto por ellos. Si en su momento me hubiese inspirado en ellos o en Dios para escribirlas, te garantizo que lo estaría escribiendo por aquí, pero más bien son ejercicios de composición, digamos que son mis primeras obras, antes de entrar al taller con mi maestro Blas Atehortúa.

Si bien es cierto que escribí tales piezas en el año 2003, su origen verdadero se remonta al año 2000 cuando empecé a estudiar composición en el Instituto Universitario de Estudios Musicales. Cada pieza tenía nombres totalmente diferentes, eran independientes, y yo, sin saber absolutamente nada ni de orquestación, ni de formas musicales, me senté en un piano, tratando de traducir lo que mis manos tocaban, más o menos a 0.2 Km/ hora.

Claro que no fue así con todas. El período de escritura entre cada pieza varía tanto, que no logro recordarlo. Aún así, actualmente, no tengo el nivel pianístico para tocarlas por mi mismo, así que prefiero dejarte ese trabajo a tí, y a los instrumentos virtuales de mi computador, arma que consideré letal para mí mismo, y que perseguí ferozmente como a un enemigo, pero que me ha dado el privilegio negado por mis “amigos” músicos, me permitió oir mis obras en ejecusión perfecta y con el sonido impecable de los samplers.

Aún así, no creas que te librarás de mí tan fácilmente. Espero que aproveches estas 13 piezas para piano, ya sea para interpretarlas como obras, para estudiarlas como ejercicios de composición, o para practicar tu digitación pianística. En caso de que las usaras para tus primeros ejercicios de orquestación, me harías sentir muy honrado. Creo que en el fondo busco lo mismo que movió a Da Vinci a pintar la Gioconda...busco la inmortalidad, y ser recordado por lo menos por aquellas personas que nunca habrán de criticarme, o que de hacerlo, no podrán darse el gusto de hacérmelo saber.

Atentamente te escribo, amigo pianista.

Oscar Eduardo Peña Velásquez
Venezolano

29 de Diciembre de 2009

free-scores.com

13 Preludios para piano

Compositor: Oscar Eduardo Peña, Op. 2

2003-2009

1.

Lento, ♩ = 50

Piano

Piú Mosso, ♩ = 70

© 2003 - 2009

free-scores.com

2.

Andante, ♩= 70

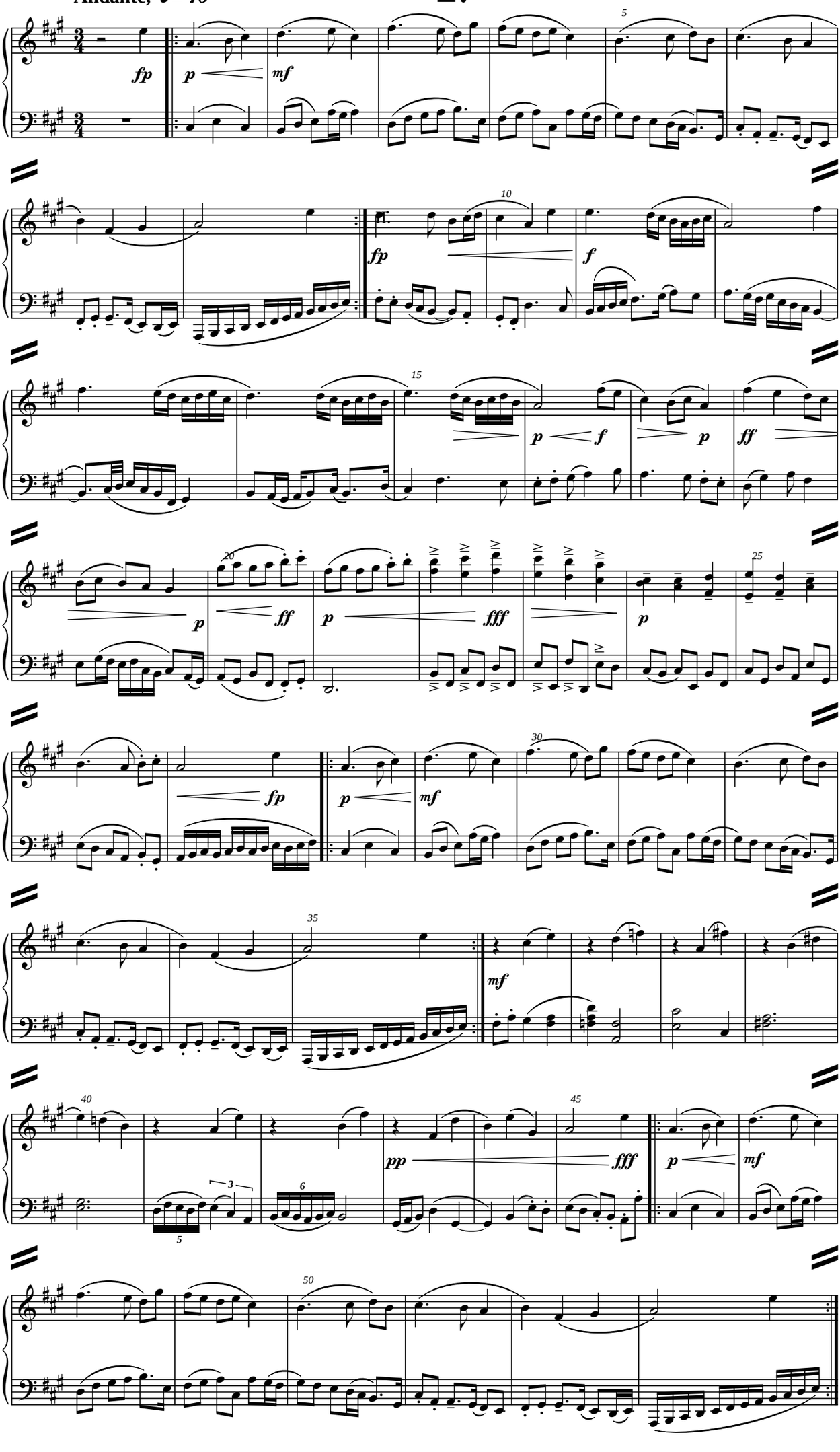

free-scores.com

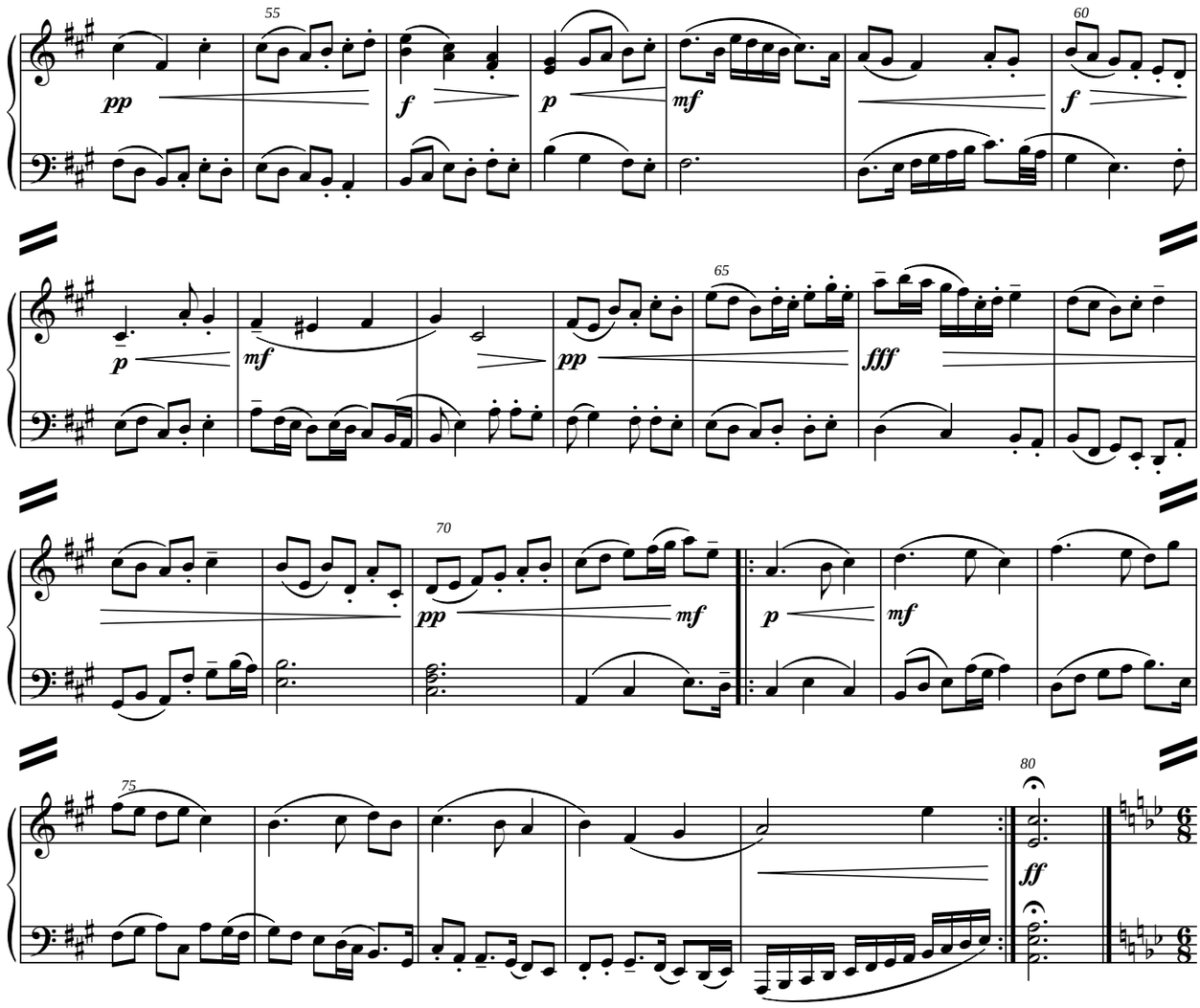

3.

Vals, ♩. = *52*

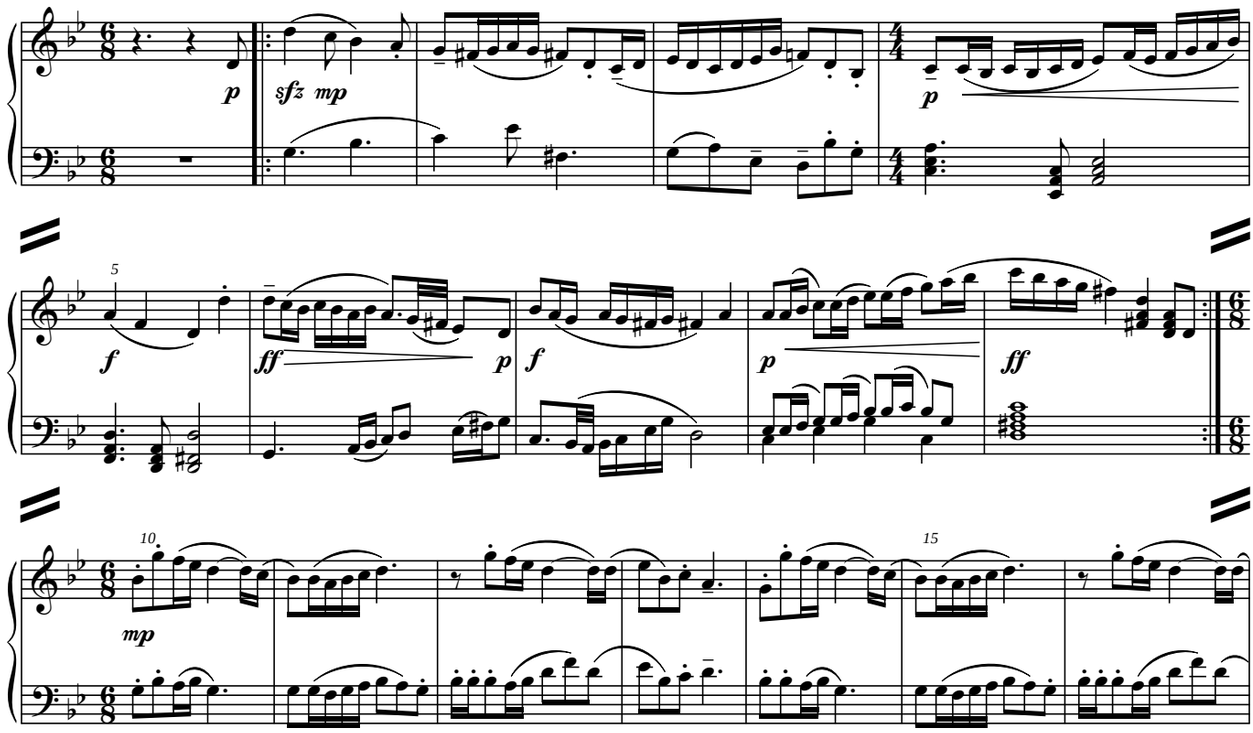

free-scores.com

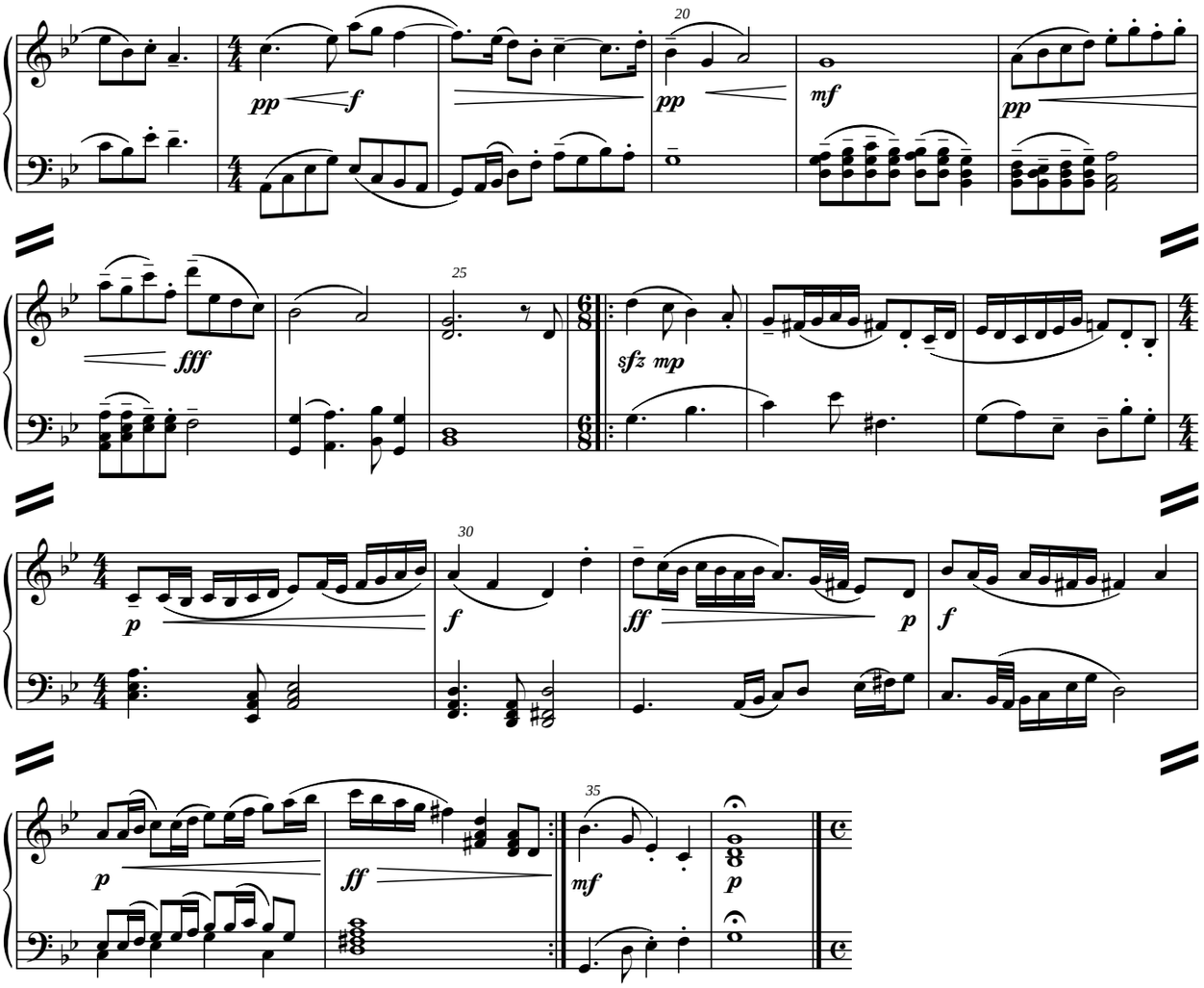

4.

Moderato, ♩ = 80

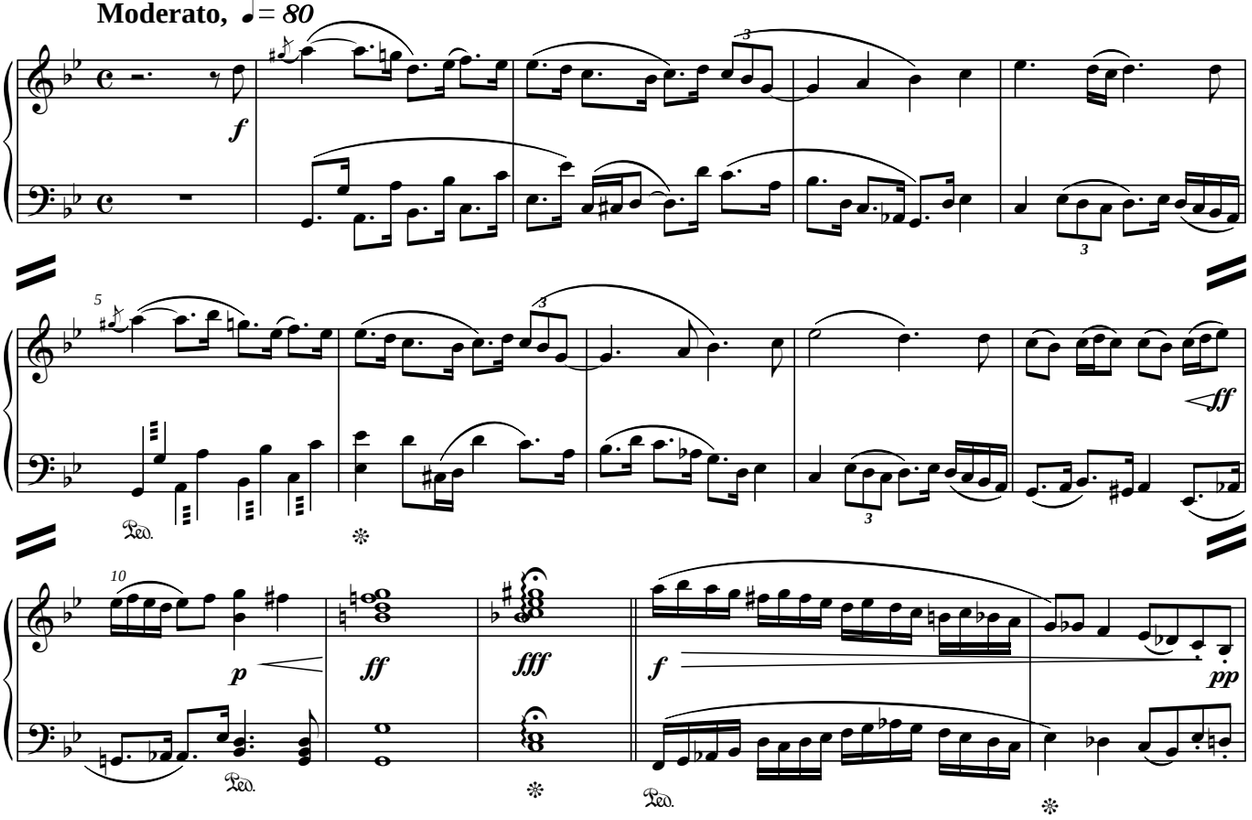

free-scores.com

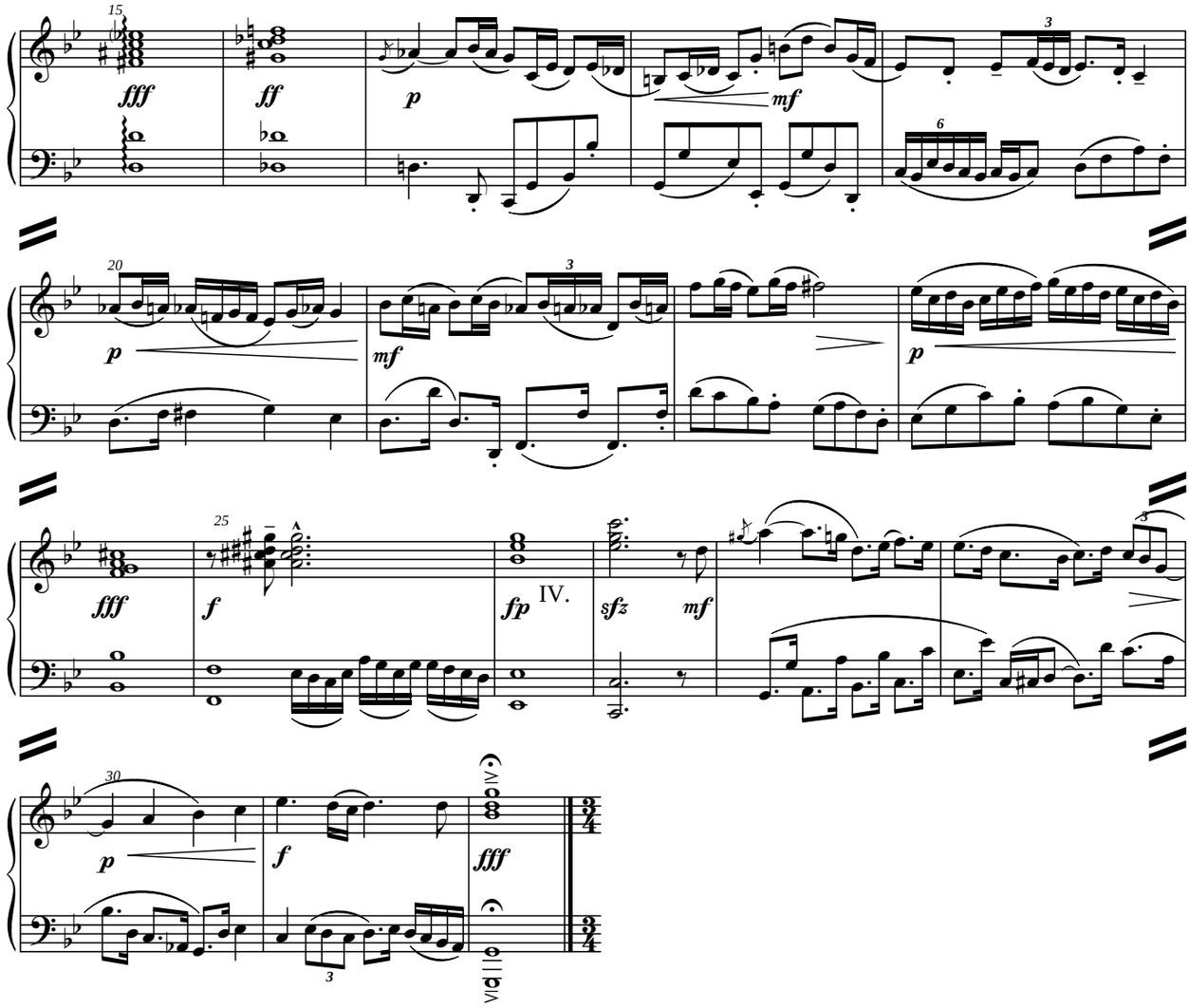

5.

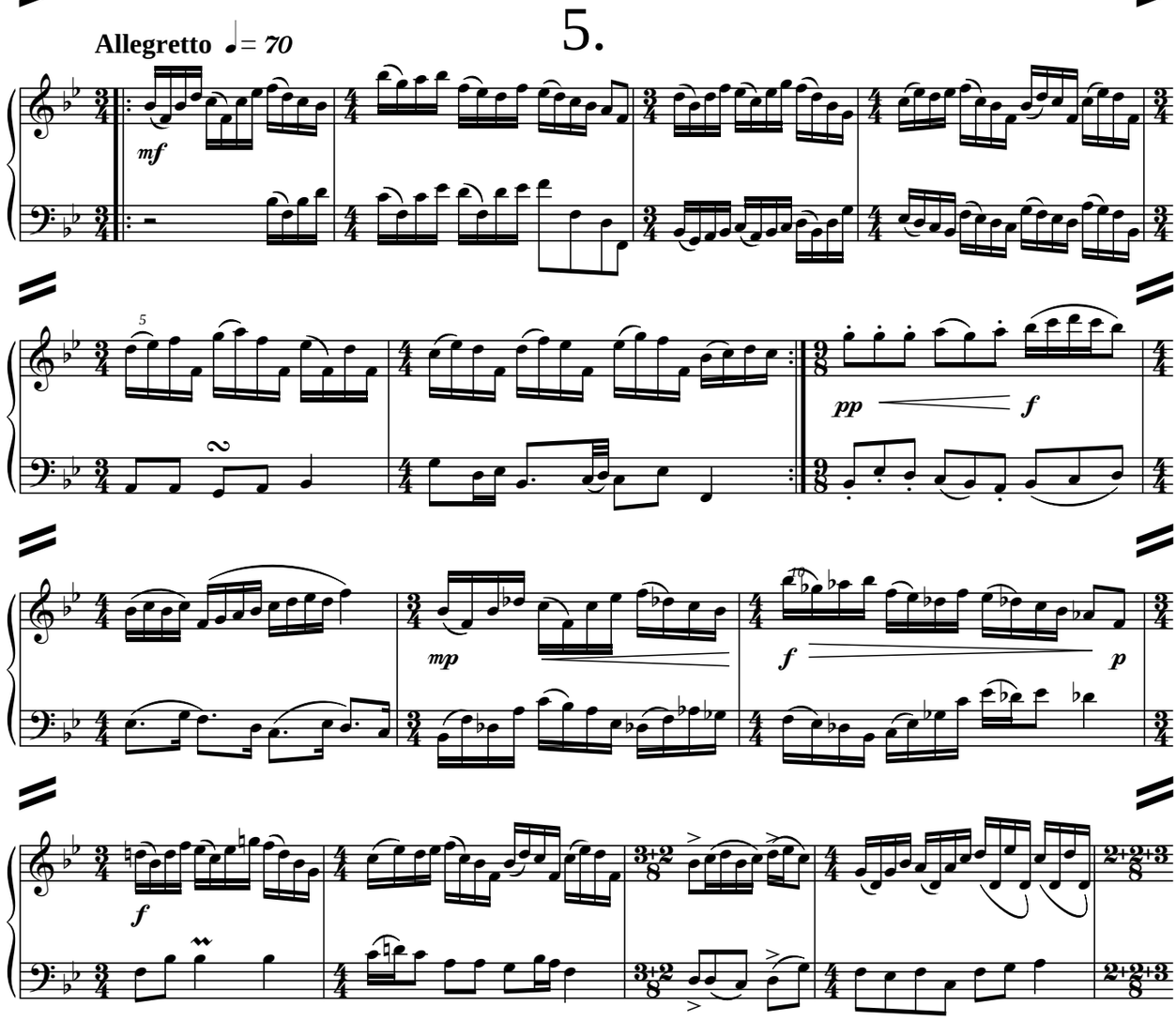

free-scores.com

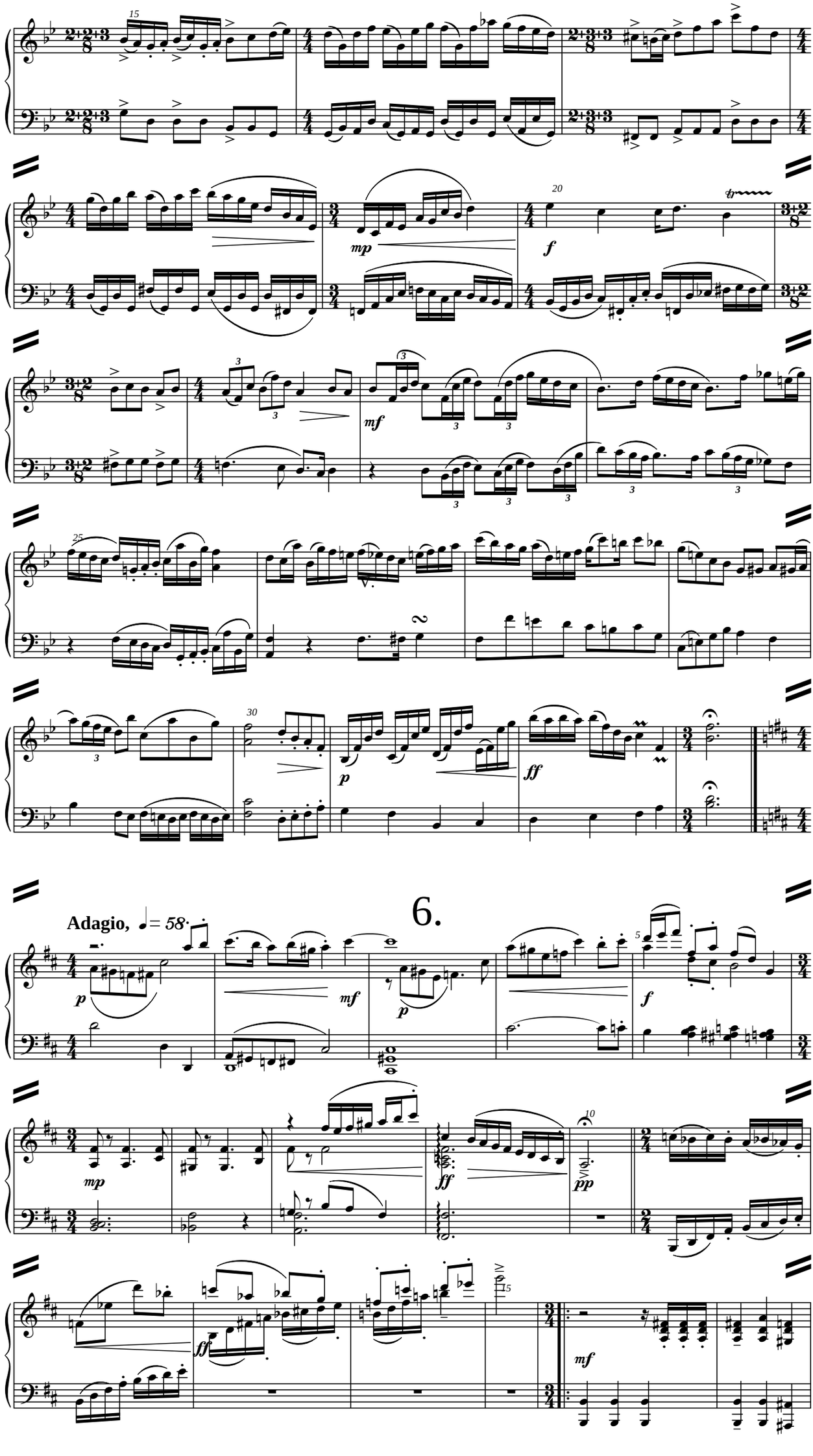

free-scores.com

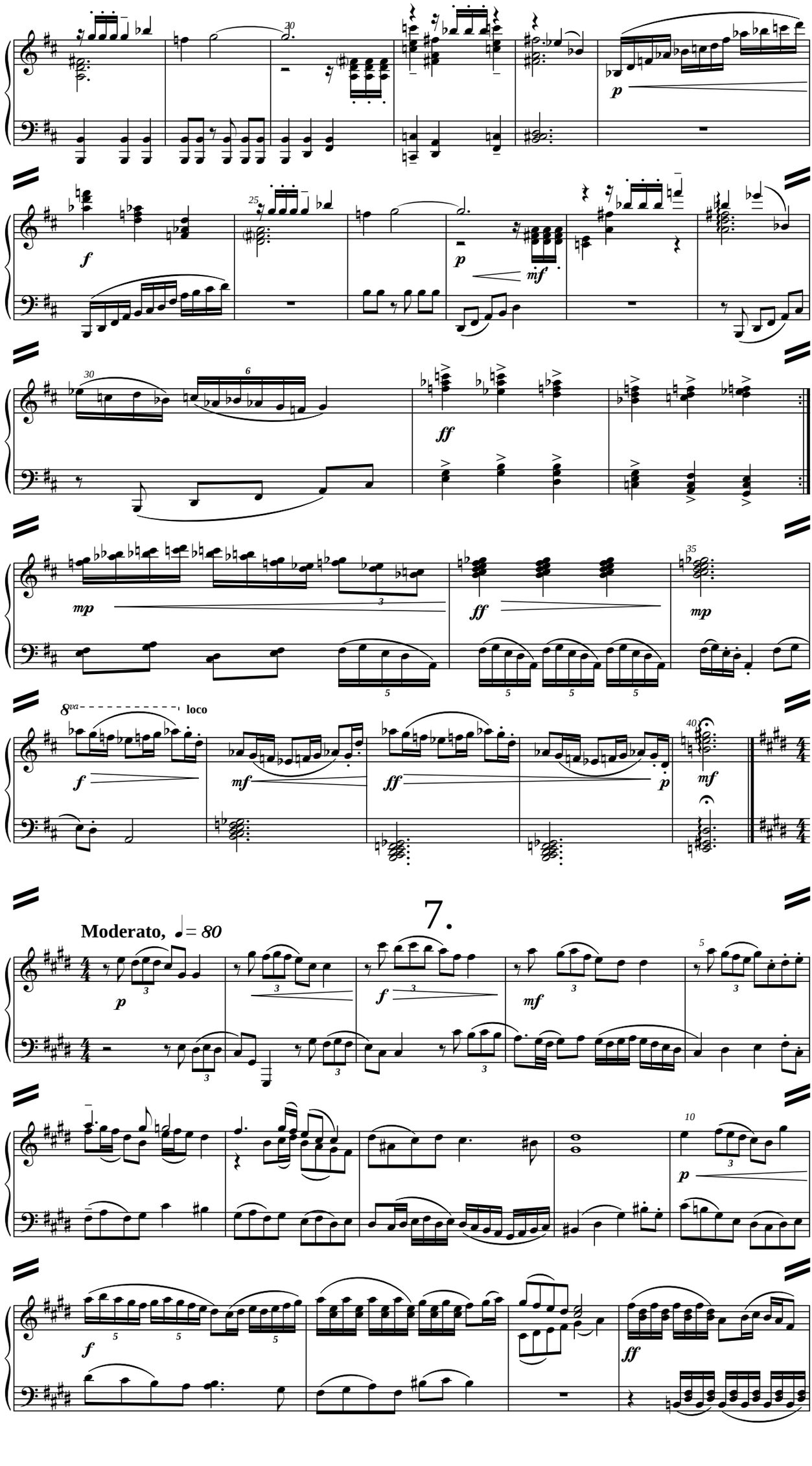

free-scores.com

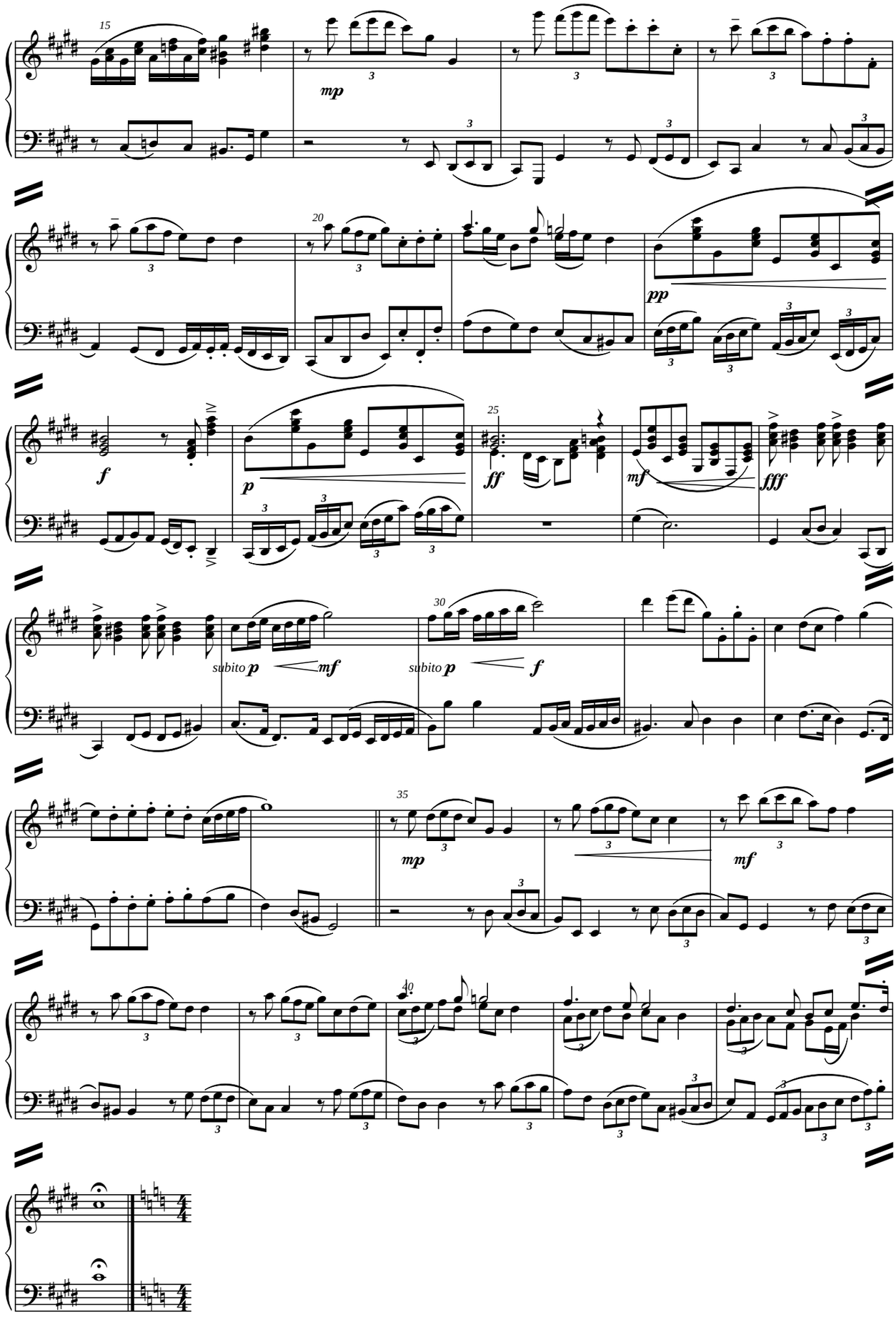

free-scores.com

8.

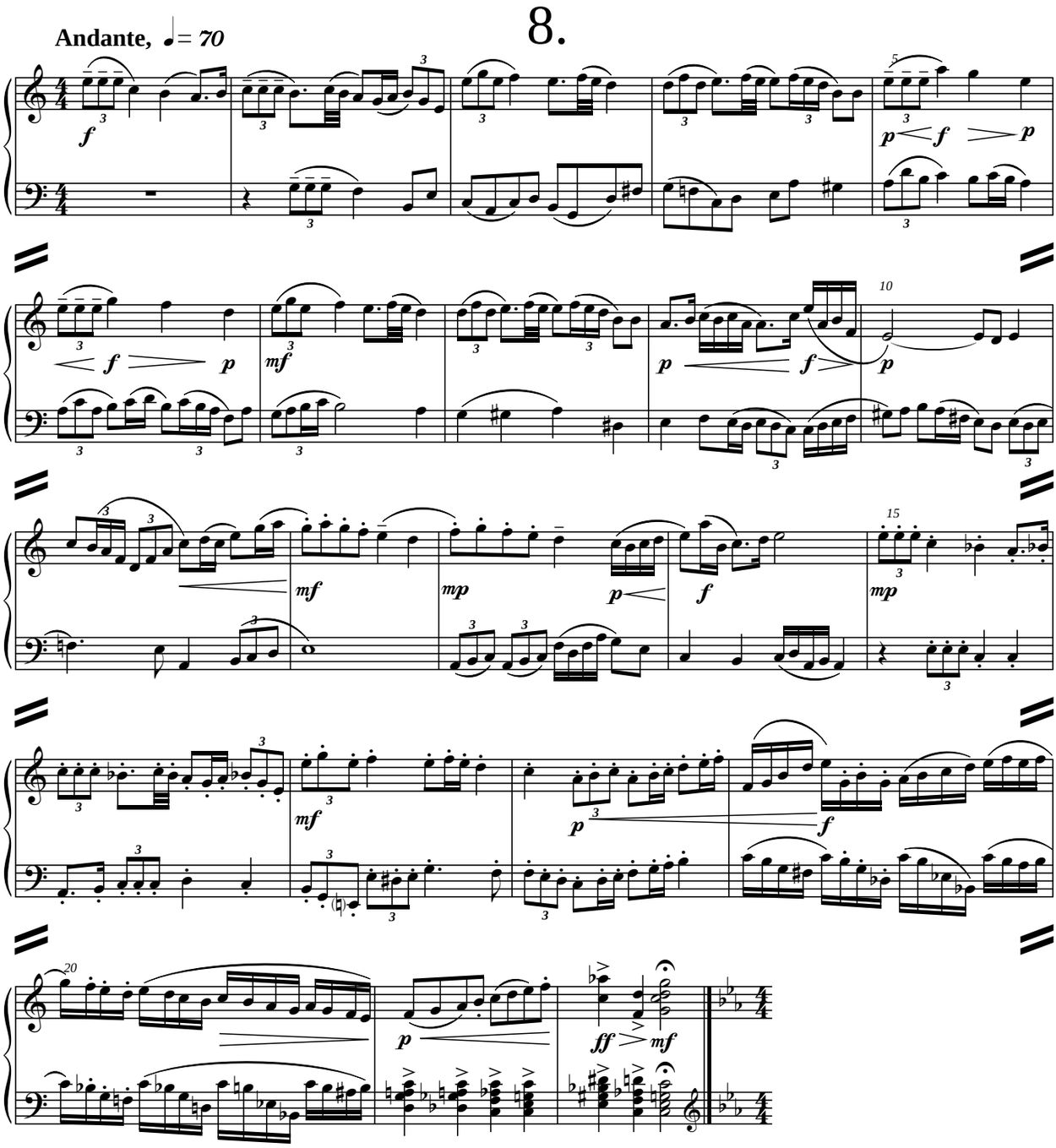

9.

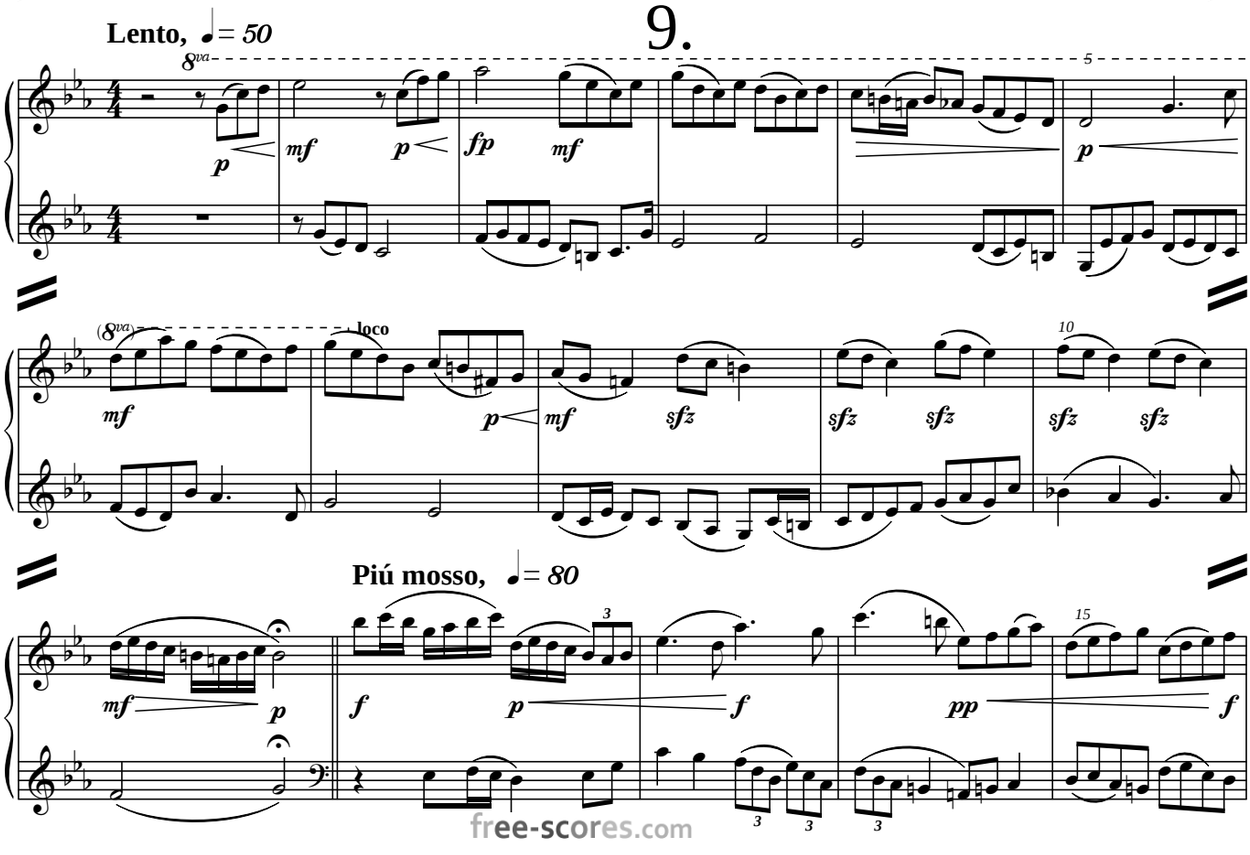

free-scores.com

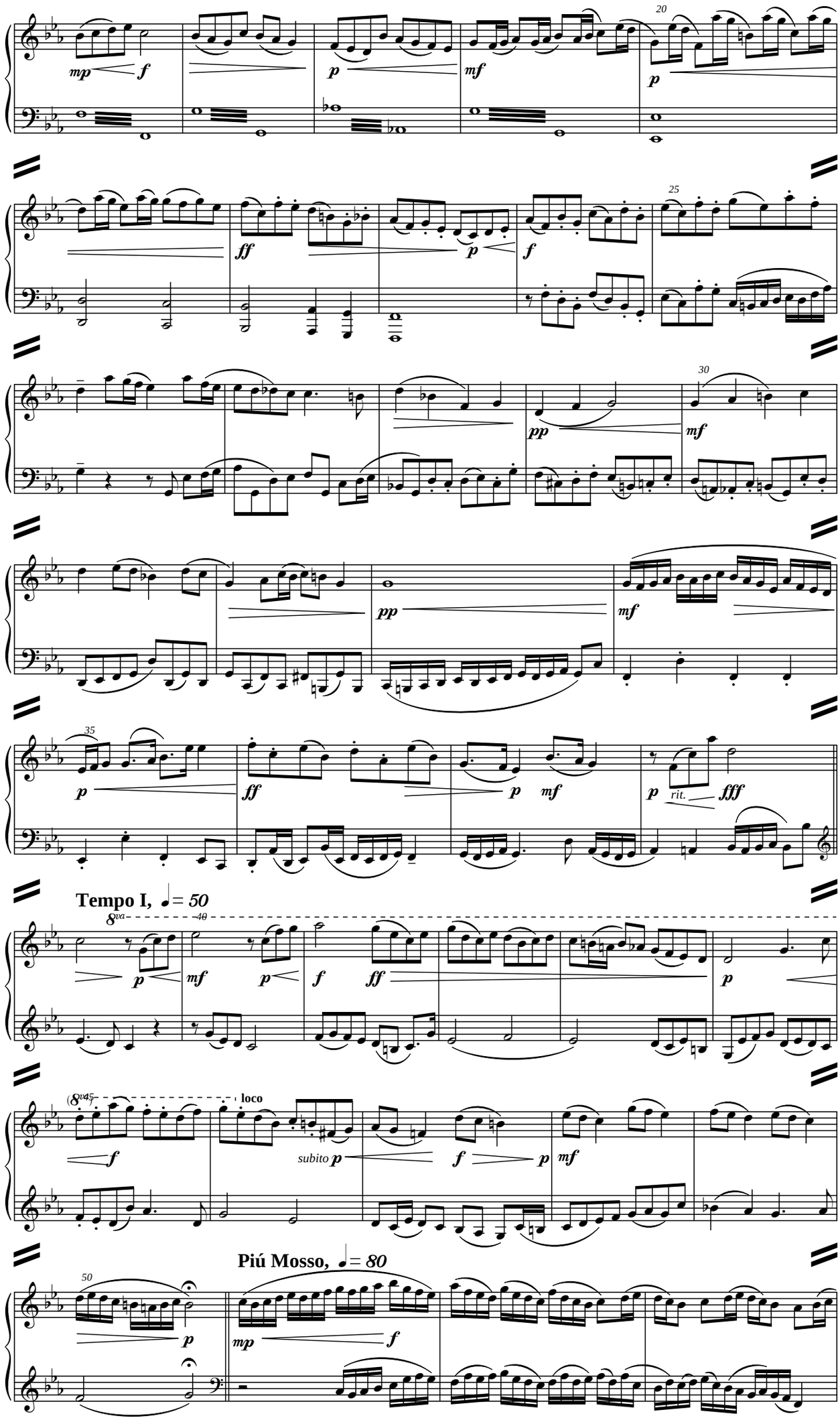

free-scores.com

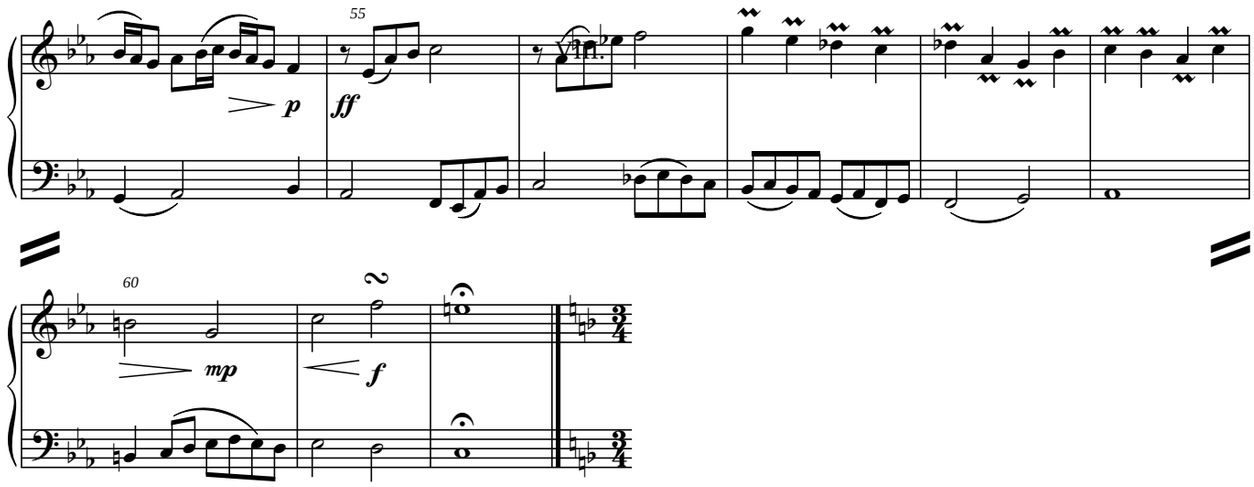

10.

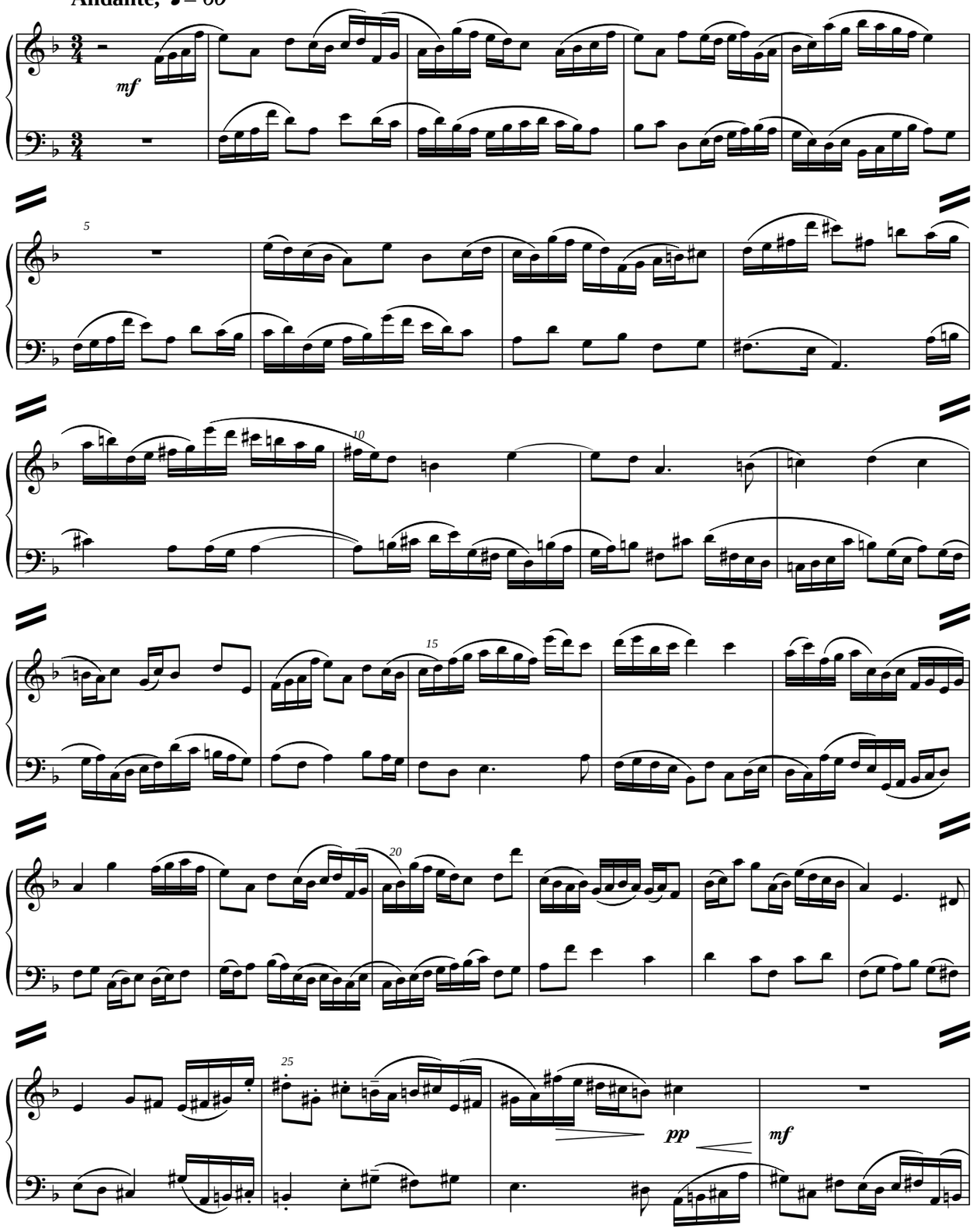

free-scores.com

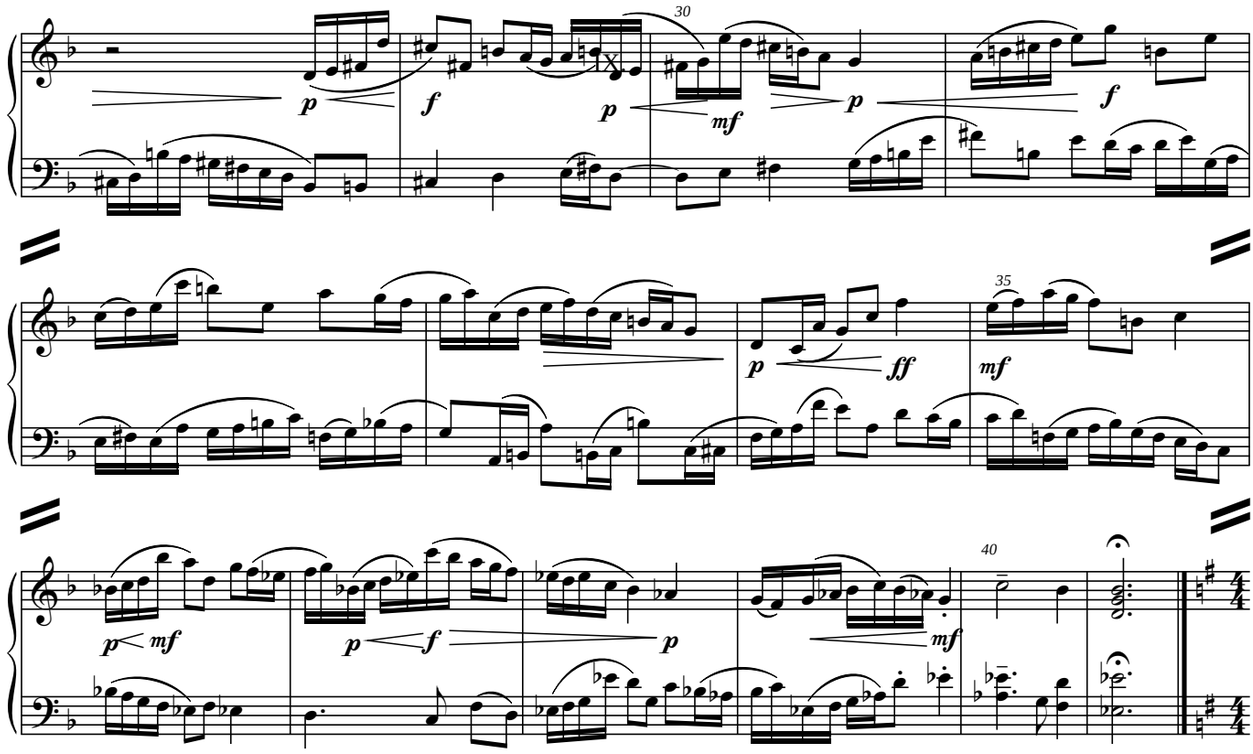

11.

Moderato, ♩= *70*

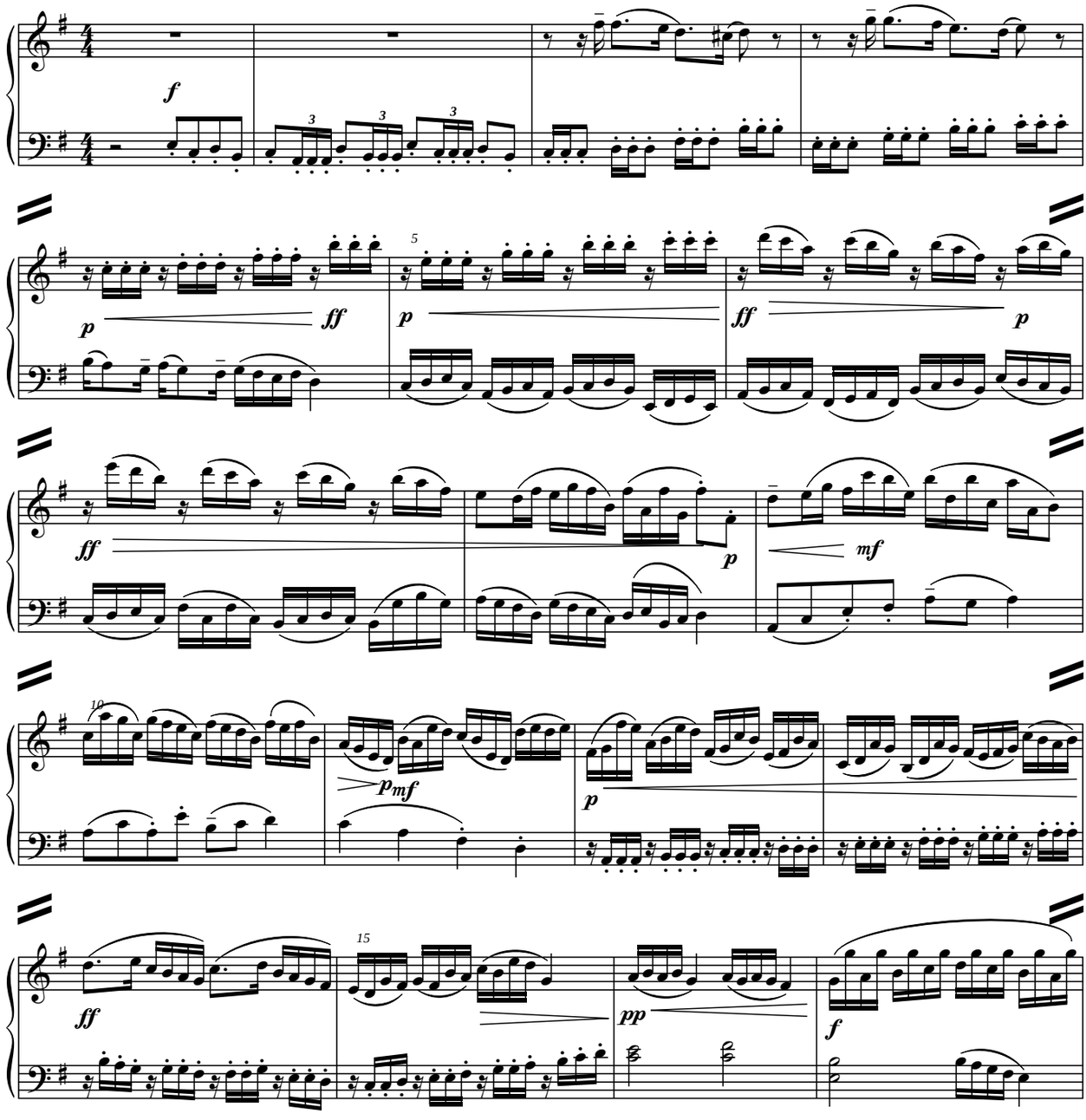

free-scores.com

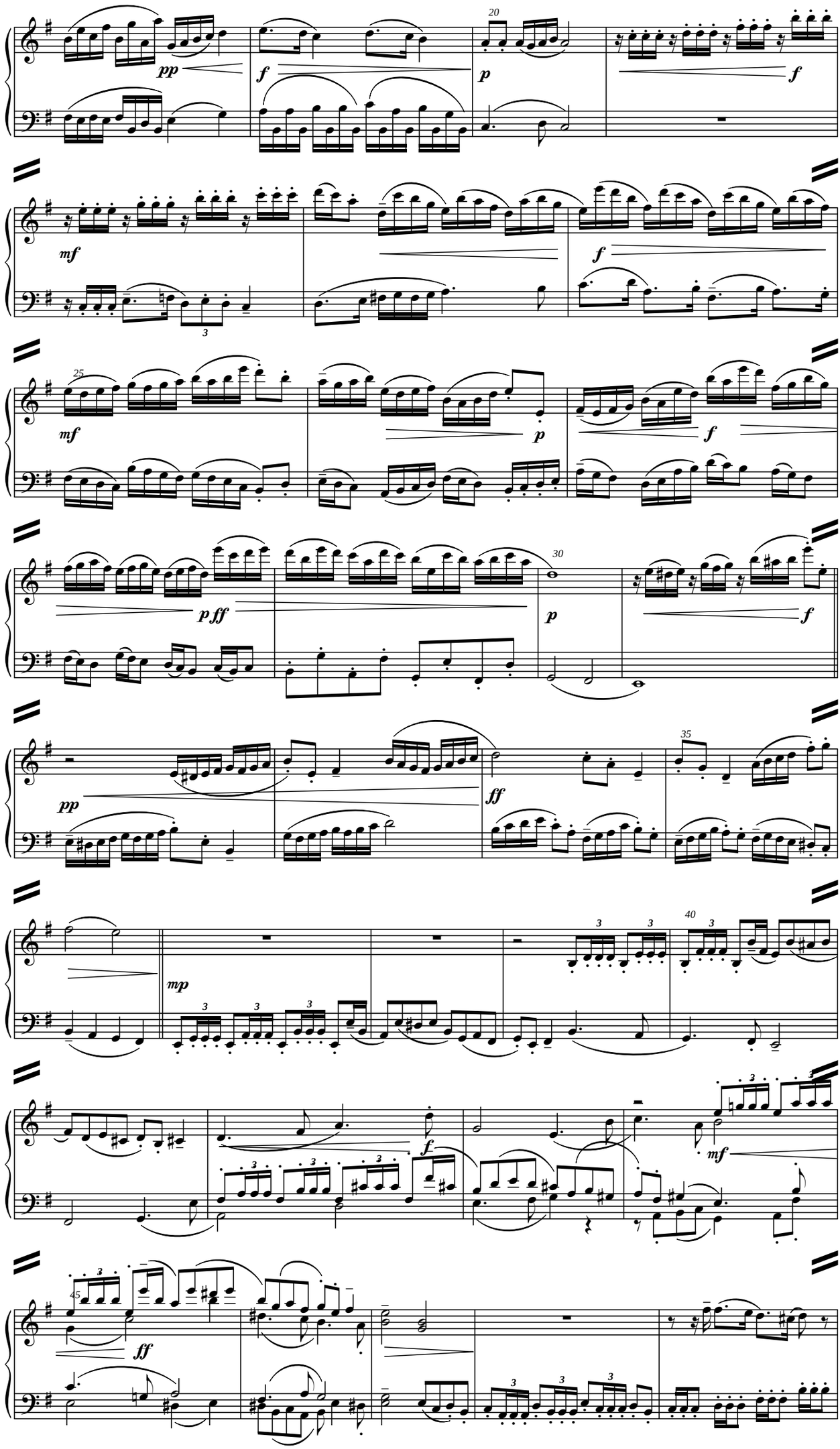

free-scores.com

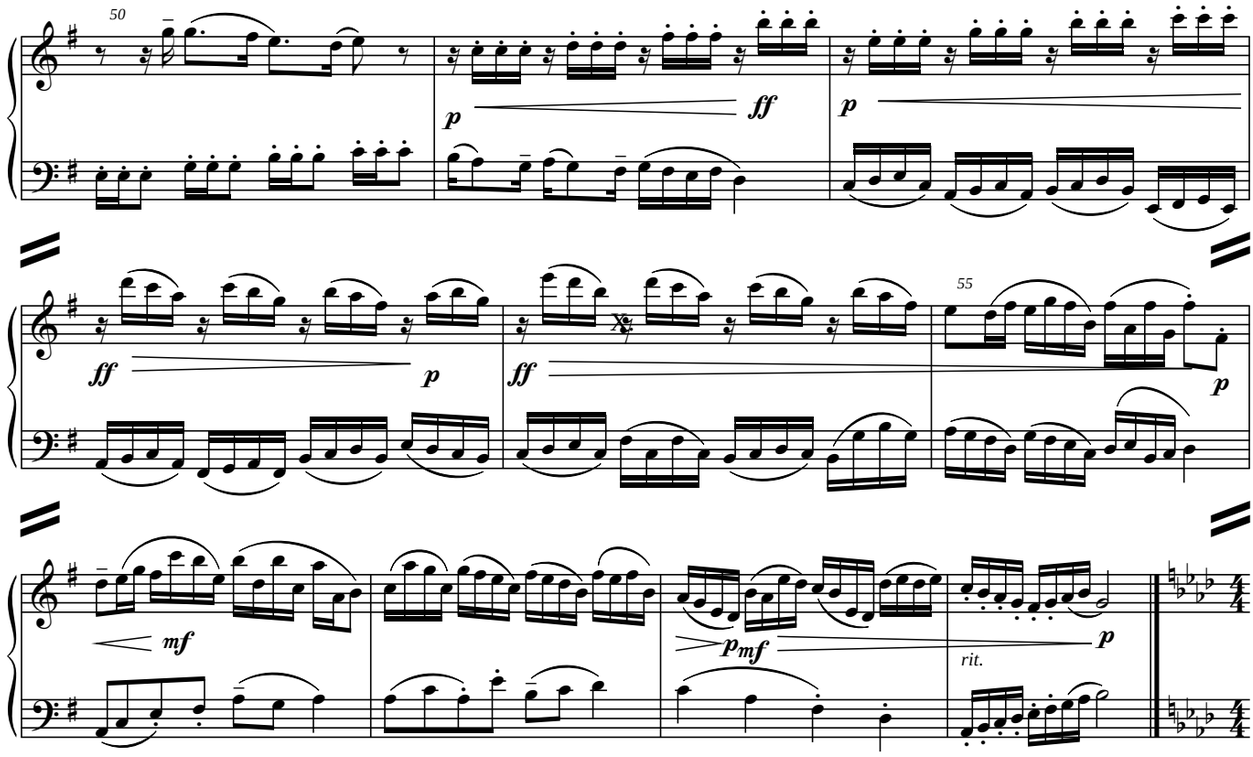

12.

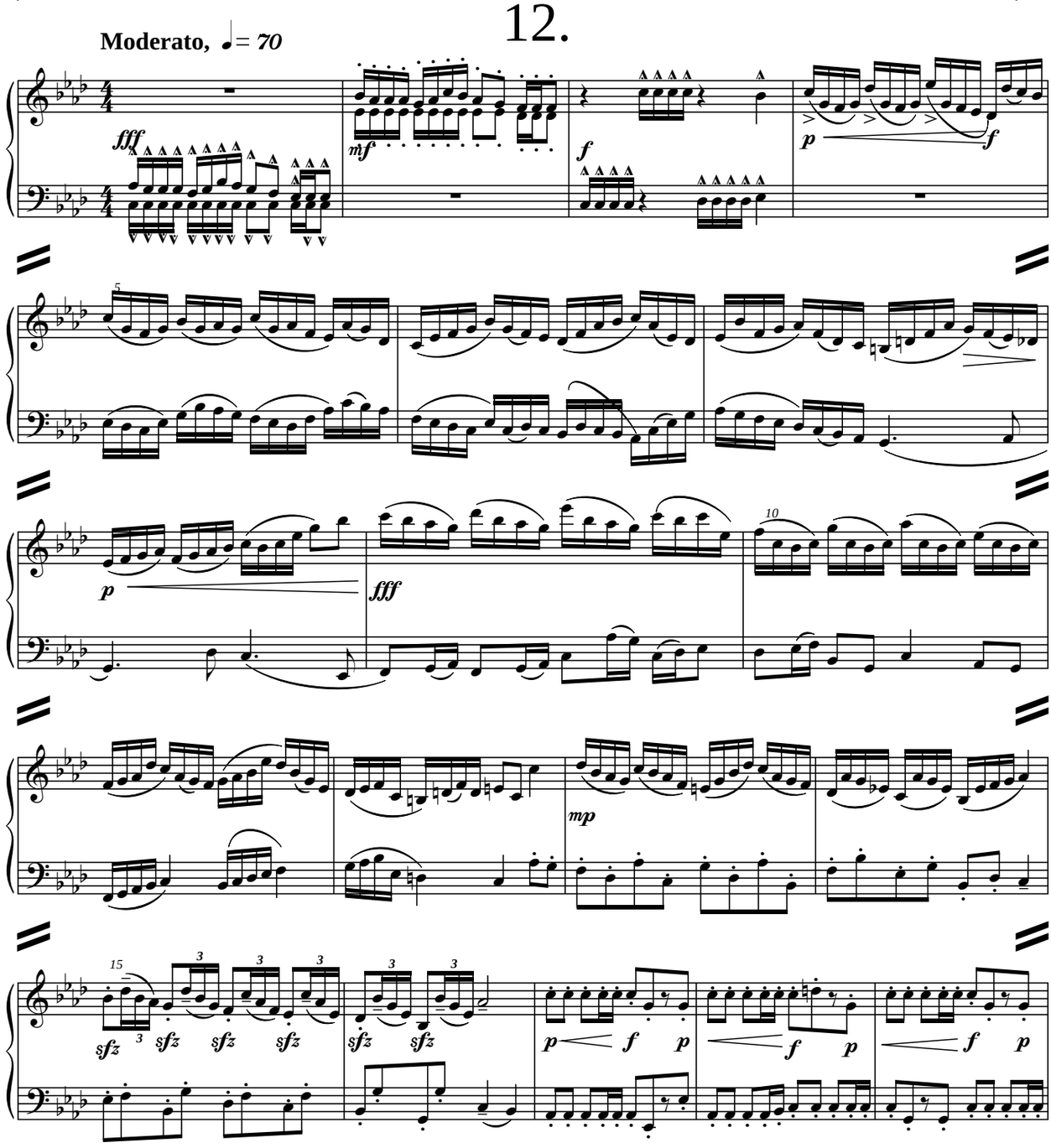

free-scores.com

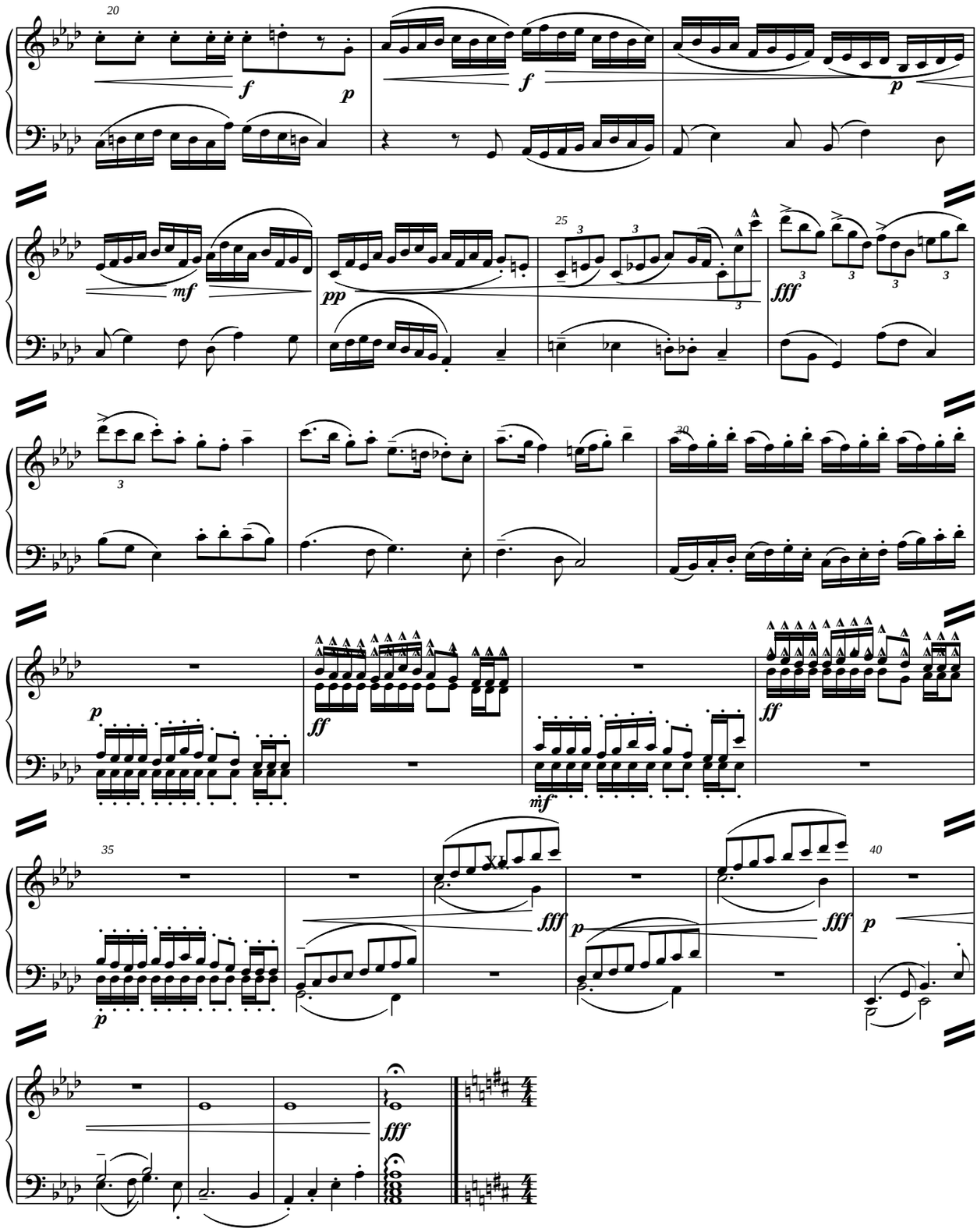

free-scores.com

13.

Moderato, ♩ = 80

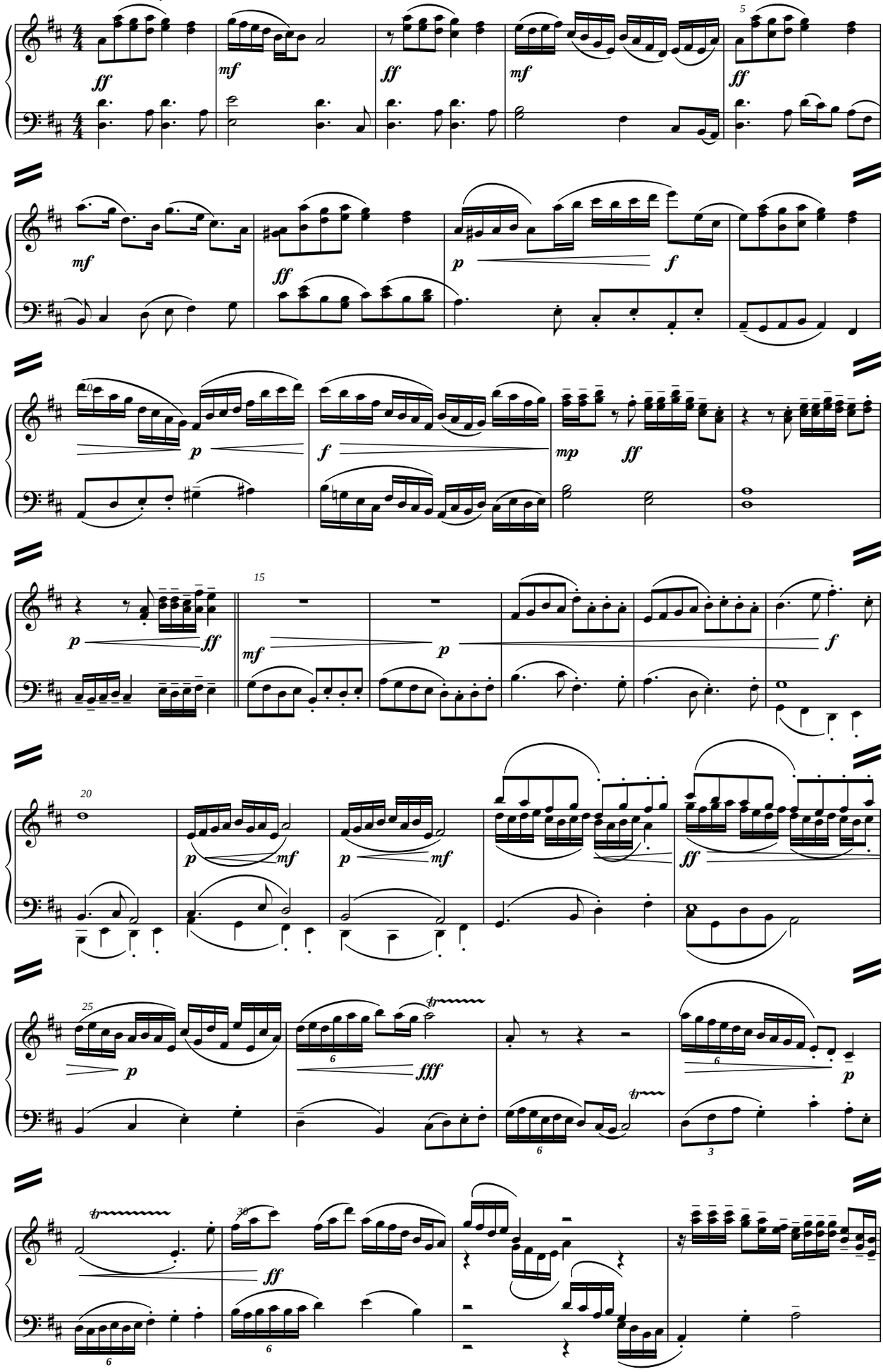

free-scores.com

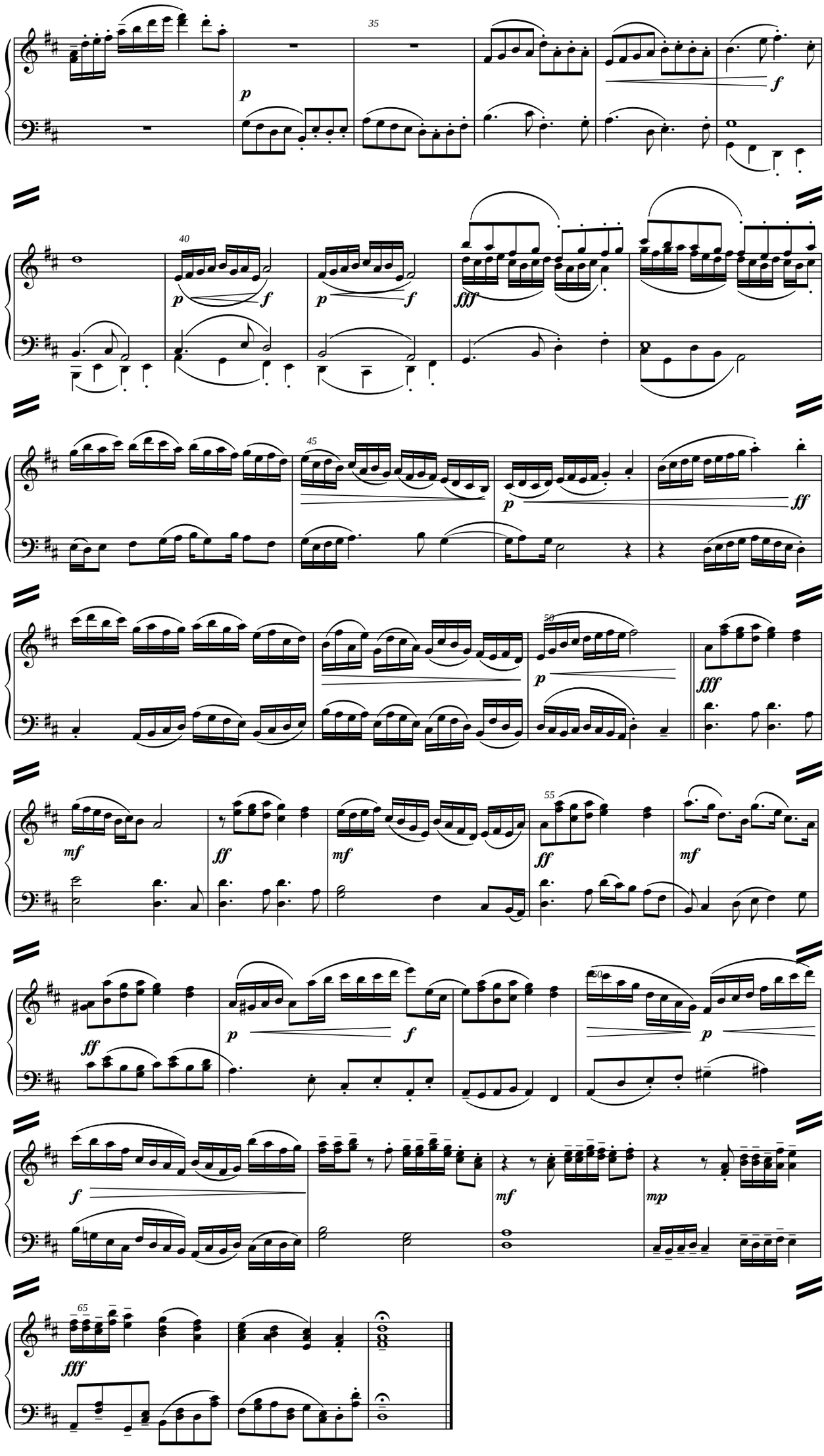

free-scores.com