

Paulo cesar Maia de Aguiar

Brazil

The Echarpe

About the artist

Paul Cesar Maia de Aguiar. Brazilian Composer .I am residing in Juiz de fora (MG) . My compositions circulate in more several extents and constructions and configurations for instrument. Chamber music, sole pieces and for chorus and soloists and symphonic pieces.

Qualification: Piano Composition contrapoint

Artist page : <https://www.free-scores.com/Download-PDF-Sheet-Music-pcma1970.htm>

About the piece

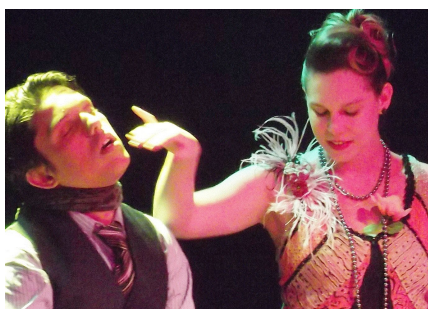

Title:	The Echarpe
Composer:	Maia de Aguiar, Paulo cesar
Arranger:	Maia de Aguiar, Paulo cesar
Copyright:	Paulo cesar Maia de Aguiar © All rights reserved
Publisher:	Maia de Aguiar, Paulo cesar
Instrumentation:	2 Voices, piano
Style:	Music Halls

Paulo cesar Maia de Aguiar on [free-scores.com](https://www.free-scores.com)

- listen to the audio
- share your interpretation
- comment
- contact the artist

Echarpe (Musical)

Vena One (December)

Preludio

Letra , Musica , Argumento e Enredo de Paulo Cesar Maia de Aguiar

July 22 2012

Paulo Cesar Maia de Aguiar
Born 1970, Rio RJ

(O Encontro)

[Primavera,quase Alvorada, Cabaret Apolo, Lapa,Rio de Janeiro. Charlotte a negro vestida, desprovida de qualquer apetrecho (Calisbaixa, depremida,) com as mãos sobre os Joelhos, e tendo entre uma destas um cigarro apagado) Em um dos cantos , sozinha, sem qualquer alma, apenas a dela, naquele recinto, assentada em um banco, in , tendo os cabelos a frente de sua face , de modo a cubrir-la, em um tom sombrio]

♩ = 80 (Charlotte, Jean-Pierre)

Andante com molta sensualità 2 3

Charlotte

Jean -Pierre

espress

mf

sf

mf

4 5 6

espress

mf

sf

7 8 9

Charlotte

Jean -Pierre

f *ff*

10 11 = 60 12 = 60 13

[Vestido de Branco. Entra Jean-Pierre (Alcoolizado), com algo feito em pano , entre as mãos e(!verte os olhos) a co

Ral *f* *mf* *mp*

f *mf* *mp*

14 15 16 17

1 - A Investida

(Jean-Pierre ,corteja a presa de forma Elegante... Pela direita a primeira investida)

Tempo 1

"Mademoiselle" "Per donne moi"

mp *sf* *mp*

mp *sf* *mp*

18 19 20

Charlotte

[Coloca uma das mãos sobre ,uma das mãos de Charlotte(meigamente)]

Jean -Pierre

Posso _as sen tar me ao teu la do? o fe re cer te um

mp *sf* *mf*

♩ = 60

*

21 22 23

[[Cabisbaixa , Charlotte resolve volver o olhar, a face de quem, dirigi-se a Ela!]]

Gim? Sorri!! "un Cha teu A vi gno -

Ral

rit Ral

♩ = 60

24 25 26

Ritardando poco a [Não Vê este reação da presa. Agora , a aborda pela esquerda]

Ritardando poco a (Sussurando ao pé do Ouvido de forma sensual)

mp *sf*

♩ = 60

*

a

27 ♩ = 80

28

29

Charlotte

Jean - Pierre

Ma demoiselle

Excusez moi

Posso_ acen der teu ci

mp *sf* *mp*

Ped.

30

31

32

gar ro?

Vis lum brar os teus la bios? e sen

[(E a segura (delicadamente pelo queixo))]

(Sorri, amavelmente)

sf *mf*

33

34 ♩ = 60

tir o seu sa bor

Ral

Ral

Ral

2 - I - Conquista

Con ímpeto !!!

35 36 37 38 5

Charlotte

[Ela em Um impulso, presto como um Raio! Levanta-se de seu banco , dá duas passadas.]

Jean -Pierre

Con ímpeto !!!

Con ímpeto !!!

ff *rit*

Tempo 1

39 40

"Of fre Moi S'li vous plaît au lit" -

Tempo 1

A ca ma

Tempo 1

mf

majestoso

majestoso

Charlotte 41 42 43

f N'avez vous pas [Segura as mãos do Garboso] N'avezvous pas [O segura pelo queixo] Quenon Vais ar repen [Fita os olhos dele:]

Jean - Pierre

mf

rit.

Red.

Tempo

44 45 46

Ral der te [Ergue a cabeça:] Pren do teu Ser ao meu (*sorridente*)

Tempo 1 = 80

Ral *mf* *p*

Red.

47 48

Ral Ser - "Mon Cher!" [Ela pega , na mão esquerda de Pierre, e vislumbra o rico anel: (Supresa)]

Ral *pp*

Red.

48 = 60

3 - A cabiça

Tempo 1

7

49 50 51 52

Charlotte

"Oh Che be le E char pe?" "Che Vous avez en tre

Jean -Pierre

p *pp*

53 54 55 56 $\text{♩} = 60$

vous moin?" [Ajoelha-se, (humildemente) e a oferta:] *Ritardando poco* Ra [levanta-se e abraça]

"C'est pour vous ma pe tite!!" *Ritardando poco* Ve nir ve nir à

Ra
ll

mf

4 - A revelação

57 $\text{♩} = 45$ 58 59 Tempo 1 60

Rubal to très expressif [(E febrilmente) , apren setan-se, um ao outro] "Je suis Char

Rubal to très expressif moi!!! (com Firmeza) Tempo 1

mp *p*

61 62 63

Charlotte
 lotte"
 "Mada me_dePla sir e des Hommes!!!"

Jean -Pierre

p *p* *p*

64 65 66 67

mf
 Je su is Fi lleD' E ve e "MonCher" de A dam
 (Sorri !! Insinuando-se!!)

mp

68 69 70

"LeSeigneur nous dit: mu ti pli é vous"
 [Com as mãos ao peito,, a modo(devoto):]

co mo ser va o bé
 (E sarcasticamente Sorri :)

p

*

4-A Revelação

71 72 **Tempo** 73

Charlotte
ir -
Ral [e o amante se apresenta] **Tempo**

Jean -Pierre
"Je su is Jean -Pi e rre"

Ral **p**

74 75 76

"Le Sei gner de debou che!!"

Al ler à pla

77 78

sir "Ma Cherri!!"

u nir mos em um só

Ritardando poco a poco

5 - A consumação do amor

10

Meno Andante quasi

Charlotte 79 60 80 81

{E os Dois Face a face se Contemplam:}

Ah!!! "A lle á_A mour" "A lle à dor mir"

Jean -Pierre 8 ser "A lle à_A mour" "A lle àdor mir"

mf

82 83 = 50 84

Ral "A dor mir En sem ble!!!" [E saem, de cena abraçados ,pouco a pouco, passo a passo;]

Ral "À dor mir En sem ble!!!"

Ral *mp* *mf* *sf*

85 = 60 86 87

[E a quase Na cochia]

Red.

88 *Ral* "A" *mp* *Rall* *mf* *sf* 90 *Lento* *can*

Charlotte

Jean -Pierre

[Pierre , quase à saída, no gesto repentino , envolve a na altura da cintura com e

91 *Lento* *con* *tristezz* *mp* *mf* *sf* 92 93 94 *p* *pp*

Scene 2

12 Maio, 4 meses foram-se, do ultimo encontro entre o casal, no Cabaret Apollo, lapa, e é quase alvorada. Pierre assentado ao banco, (atordoado e pesnativo) Completamente só, contando com a bebida como companhia. (lamenta-se) e Pensa alto sobre sua maneira de ser. Contrastando com cena inicial, que o procurá ele, por uma presa, a Sua Dama : Rainha dos Cabaret. Agora ele é o alvo dela..

Andante con (Jean-Pierre, Charlotte)

95 *semplicità* 96 97

Charlotte

Jean -Pierre

dolce p *mp*

98 99 100

pp *p*

101 102 103 104

mp *p*

105 106 107 108

Charlotte

Jean -Pierre

cresc... poco a

cresc... poco a

mf *f* *Ral*

Andante lamentoso

1- A Prece" Jean Pierre

109 110 111 112

Andante lamentoso

Andante lamentoso

mf *f* *Ral*

113 114 115 116

[Pierre (pensativo sobre os seus atos Rogar:)]

a temp

Sa bes aqui ba te um co ra

117 118 119 120

Charlotte

Jean -Pierre

ção que tam bém se_estra ça lha a ca da no vo_a

rit

121 A tempo 122 123 124

mor OH

mp *f*

125 126 127

Vie Por quoi ê tes - ban dit Cru el? - - por quoi -

mp

128 129 130

Charlotte

Jean - Pierre

A ves - vous qui tté le port sans moi sans un

mf *p* *Ral*

131 132 133 134

a tempo

quais Oh! Dieu Livrai me des ta ma ni a

mp *pp* *Leg.*

135 136 137 138 139

vous le r char que jour à aime Quel qu'un de nou veau

mp *Ritardando* *poco a poco* *pp*

[Entra Charlotte, como uma fera ávida por um presa, portando uma singela Flor ao decote e uma discreta bolsa de colo, e (descontralada) avista a sua presa, e (desolada), disfarça sua avidêz]

16

Andant

140 141 142

Charlotte

Jean -Pierre

mp sf mp sf mp sf

attacca subito Allegro

143

144

O que_a tra zes a qui Fe mme

mf mf

145

146

147

[E aponta o seu dedo como uma flecha e quer explicações]

não a ve jo des de do ve rão fo i - se

mf mf

148 149 150 151

Charlotte

Jean -Pierre

Es ta ções o que_aTra zes a qui Fe rme?

Pierre Abaixa o dedo e assenta-se ao banco para escuta-la]

Rall

And.

espress

2- A procura desolada

152 153 154 155

[Ela desolada, da passos como cansada, e olhando para o chão se põe a confessar e em gesto desabafante Exclama;]

ff

Allegro vivace

3- A procura desolada

156 157 158 159

$\text{♩} = 119$

Pro cu rei por ti To dos os dias por a i [(Aflita) quase a Chorar]

[põe as mãos ao peito em gesto doloroso(desolada) vai a chão]

p

160 161 162

Charlotte *mf* Pas sei fo me pas sei se de *f* "Je sens do leur Pour ê
ritardand

Jean -Pierre

Rubalto Very

163 164

Ritardando poco a

tre seul Et ça ma tue se qui me touche

R
all

165 $\text{♩} = 60$ 166

ff Sei que tens ou tra!!!

Rubalto très expressif

Rubalto très expressif (E lança um olhar como um flecha a alvo)

Rubalto très expressif

167 $\text{♩} = 95$ 168 169

Charlotte

Jean - Pierre

"Par mi tous les mor tels" Por quefos te esco

p *mp* *p*

accelerand.

170 171 172

lher? lo go_a vil "cre a tu re"

Com (Sarcamos ,, quase sorrindo E(Gargalha)

mp *p*

173 174 175

o mais per ver so dos se res!!!

p *ritardand*

4- Confissão

20 Charlotte

Jean -Pierre

mp

mf

180 181 182 183

espress

p

184 185 186 187

Não con si go_es que cer

O teu ter no a mor

[Em tom confesso, (timída e meiga) revela a sua aflição]

p

mp

p

mp

188 189 190 191

Charlotte

O teu do ce bei jar
 ([com paixão recitativa])

Jean -Pierre

O seumei go sa bor

mp *mp*

192 193 194 195

Sin to fri o na cama!!!
 [ainda timida teme:]

Sem a ti pra_aque ce -la

[com seus próprios braços, se aquece, e revive seu drama:]

pp *mp* *pp* *mp*

majestoso

196 197 198 199

Je nepeu xu pas Vir vre sans Sans to i si lo in de vous

[em um rompante explode]

mp *sf* *mf*

sf

200 $\text{♩} = 80$ 201 202 $\text{♩} = 60$

Charlotte
a vant só e xis to à sua a Om bre a

Jean -Pierre
[Inclina-se e beija à mão de seu consorte] [e sorri e esperando uma reação:] Ral

203 $\text{♩} = 70$ 204 5- *A repùlsa* 205 $\text{♩} = 95$

mour

[Pierre, em asco a repùdia(vèemente):

[Em tom de repùdio afasta a mão de Charlotte] > > > "Q" blic *mf* er ma

mf *ff* *p*

206 207

voix mon sou ri re Mon cha le

208 209 210

Charlotte

Jean - Pierre

f eur mom a bri eu quero_es tar lon ge de

mp *pp*

211 212 213 ♩ = 95

[De costa ele se vira e Ela de joelhos(cabisbaixa) fica]

ti!!! "Pre fe rez dei tar_à

mp *mp* *p*

214 215 [com os dedos em ele (como uma arma) e aponta o para Charlotte]

la ma a tu a ca ma ro lar la dei ra a

p *p* *mp* *f*

[com os dedos em ele (como uma arma) e aponta o para Charlotte]

Jean -Pierre

bai xo que es tarao la do bem junto a toi

pp *f*

6- O Conselha

220 221 222

[(Agitado) Resolve ele monvimentar-se, começa a retirar o paleta]

f

223 224 225

[Tira o seu Paleta, e o segura uma das mãos sobre um dos ombros., tomando as mãos um dose de bebida

[Pierre movimenta-se e com ar de palestrante Explana seu carater :]

Se que res ser Fe liz? A fas ta

[[sorri]]

p *p*

[E lentamente e Trepúdia com (sarcasmo):]
227 228

Charlotte

Jean -Pierre

o teu_a mor!
{(e abre um sorriso maior)

pois eu não pres to

[Senta-se e com muita ironia se descreve]

p rit.

Ad.

Allegro vivace
230

231

229

f So fa ço so frer

Só fa ço_enga nar

p

Ral

232

233

234 = 60

E Inclina-se e Gargalha e bebe um pouco

e sin to pra zer no que fa ço

p rit.

Ral

235 $\text{♩} = 80$ [e aponta o dedo para si mesmo] 236 237

Charlotte

Jean -Pierre

Eu sou_o co por demtro e_au sen te por fo ra a piorcompa nhi a pois não

f

238 239 240 $\text{♩} = 80$ **Adagio**

[A meia voz sussura ao pé do ouvido de Charlotte]

Desce a altura de Charlotte e Sotto voce :

Tempo 1

pres to Sou er vada ni nha

Tempo 1

pp

R

241 242 243 80

[Ele a toca com o dedo e a empurraem seguida]

um qualquer par ra si ta Tu do_em que to co eu

Red. *Red.*

244 245

Charlotte

Jean - Pierre

se *ff* *co*

f

* *red.*

246 247

ff

* *red.* *

[Ela , colhe a flor do chão e a têm a mão , junto ao calice da bebida. E anuncia(com vigor) o que a traz ali]

Tranquill = 90

248 249 250 251 252

Charlotte

Jean -Pierre

pp

253 254 255 256

O que_esa dentro de mim AH o que es tá dentro de mim é

[(suspira)]

p *mp*

257 258 259

teu é meu e quei ras a mor

p

8 - Arranca (segunda repulsa)

Pulsante con furia, come un cuore

[Pierre, (irritado) , não quer nada dela, nem fruto , nem a ela e com (ódio) a repudia pela segunda vez, (afirmando)que nada o prende a ela]

260 261 262 263

Charlotte

Jean -Pierre

f > *fz* *f* > *fz* *f* > *fz* *f* > *fz*

264 265 266 267

f Fe mme que des gra ça! É es sa? re al

p > > *p* > >

268 269 270 271

men te!!! tu não pres tas!!! Pen san do em pren der...me

p > > > > *p* > >

272

273

274

Charlotte

Jean - Pierre

275

276

277

278

279

280

281

282

9- Previsão

♩ = 95

283 284 285

Charlotte

Pie rre já pre vi

Que não queri as o que es

Jean -Pierre

[em tom mais apreensivo ele afirmam:]

espress

p

mp

♩ = 80

286 287 288

den tro De mim só que ri a Sen tir o que es

ritardando

mp ritardand

p

♩ = 70

289 290

tá den tro de ti

{E aponta o dedo para coração dele, num gesto terno}

p

Red.

[a meia luz, com algum foco em Charlotte ela vai a frente do palco
em tom declamativo]

291 292 293

Charlotte

Jean -Pierre

O meu fi lho não nas
[(pensativa)]

294 295 296

ci do Tem a mim por cas ti go Não ve

[Colcoa as mãos sobre o ventre]

297 298 299

rá o_A ma nhe cer Não ve rá o pôr

300 301 302

Charlotte
de sol!! O meu Fi lho pomimba ni do

Jean -Pierre
[Coloca as mão sobre o ventre e declama]

303 304 305

Têm o seu cru el des ti no Não i rá Brin car so

306 307 308

nhar Não i rá cres cer vi ver! -

Red. *Red.* *Red.* *Red.* *Red.* *Red.* *Red.* *Red.*

Allegro vivace

309 310 311

Charlotte
Dramatic
Eu matei um ino cen te In ca paz de de

Jean -Pierre

pp

312 313 314

fen der- se Sou pi or que uma pra ga Pois, eu ma

mp

315 316 317

tei pe lo pra zer

Ral

mp

Tranquill

318 Charlotte *mp* Quando eu for mor rer!!!

319

320 Não rqueis não por

Jean -Pierre

321 mim não me re ço pre ce_al gu ma por que

322

323 [E lacrimosa se inclina ao chão, (desolada)]

324 fiz O meu Ral fi lho!!! Não nas cer!

325

326 **Tempo 1**

327 328 329

Charlotte

Jean - Pierre

330 331 332

333 334

[Ele agora, como ultimo gesto de repúdio , ele simula agredi-la e a levanta do Chão num ímpeto, julgando como Juiz impiedoso]

11 - A terceira repulsa

335 336 337

Charlotte

Jean - Pierre

Não!! Não!!!

f > *fz* > *f* > *fz* > *f* > *fz*

Red. $\text{♩} = 110$ *Red.* *Red.*

338 339 340

Con ímpeto !!! Mas Co mo? Pu de ter o teu

f > *fz* > *mf* *mp*

Red.

341 342 343

cor po e bei jar tu a fa ce

344 345 346

Charlotte

Jean -Pierre

Vis lumbrar os teus lá bios a te -la OH! Fe

mf

347 348 349

mme!!!

Co bra!

mf

350 351 352

ser pen teia teu ve ne no des ti la do_entuas

mp

353 354 355

Charlotte

Jean -Pierre

ve ias Fer men ta do em teus se ios

[[ultimo gesto de ternura de Charlotte , a frente a ele, indaga-o]

356 357 358

e o fer ta do_a mim

359 360 361

O fer ci o meu a mour!!! Re ti rei o

362 363

Charlotte
fru to! de nos so_a mor! Mas

Jean -Pierre

ritardand

attaca subito Allegro

364 365 366

Tempo

mp Mo ça não é o ser que ca re ga vas

p

367 368 369

mas o ser que em ti_es ta vas en tra nha do em tua

370 371 372 373

Charlotte

Jean - Pierre

al ma em teumo do de ser

ritardando

374 375 $\text{♩} = 110$ 376

[Com total descaso ele a tenta empurrar para fora, e ela inerte fica e sua figura se transforma]

Sa ia da qui VA GA BUN DA

$\text{♩} = 110$

p

377 378 $\text{♩} = 90$

vai dei tarte_com por cos

Ral pa ra se resFe

p

♩ = 110

a

380 381 382 383

Charlotte

Jean -Pierre

a

mme V > > V > > V Vás pra po çil ga_ode

384 385 386

mo ras pa ra se res Rai nha

*

387 388 389 390

♩ = 80

a

[Humilhada , em um ímpeto , retoma o seu plano]

Ral > > > > > "Des Les Ca ba tet V V

{Com Deboche}

♩ = 80

Charlotte 391 392 393

Mon cher Tu C'est fini Al fin de notre A

Jean -Pierre

394 395 396

mour Al fin de no tre A mour

397 398 399 400

Al fin de no treA mour Sa lut!!!

Ral

mp sf

13-*Farmacocinética*

Pierre sentido os efeitos da substância, ingerida com o Gim, começa a perder as forças pouco a pouco e consegue entender, pois sempre bebeu alarga escala, e sempre se manteve na rétida posição]

401 *Andante recitativo* 402 403

Charlotte

Jean -Pierre

404 405 406

Não sei o que o cor re AH! A mim nes temo

407 408 409

men to Não sou fra co_a des ti la dos

Ad.

410 411 412

Charlotte

Jean -Pierre

Nem a fi nos Fermen ta dos AH! tu do

413 414 415

[Sem qualquer rumo , resolve sentar, pois não consegue dominar os seu corpo]

Ro da! AH! Tu do Gi ra!

416 417 418 A tempo

A tempo

A men te es tá

A tempo

Ral mf sf Red.

419 420 421

Charlotte

Jean - Pierre

o ca AH! E co a o si lên cio

422 423 424

Zon zo zon zo sem pa ra dei ro!!! Oh Chão és

425 426 427

meu a len to AH! tu do Ro da!

428

429

Charlotte

Jean -Pierre

AH! Tu do gi Rall ra

Rall

♩ = 95

14- *Q* Sarcasmo de Charlotte

430

431

432

[Sarcasticamente, Charlotte o rodeia, pega em sua gravata e brinca]

p > *fz*

p > *fz*

p > *fz*

433

434

Tu sa bes? o

p *P*

435 436

Charlotte que be be tes? Le Cha teau de_amor fa ta le

Jean -Pierre

[(sorri)]

p

437 438 439

Mon Cher ?.... Mon Cher... Monc Cheeeeeer....!!!

Ahn!!!

440 441 442 443

[E puxa com força a Gravta e Gargalha]

Non est Exclusivi te Vo tre : Tam bém não pres to

[E lentamente e Trepúdia com (sarcasmo):]

rit Rall

444 445 446 447

Charlotte

[Pierre, entrega o seu corpo, a mърce de Charlotte]

Jean -Pierre

Tu do ro da Tu do Gi ra Oh Mal di ta! Char lo tte!

448 449 450

f O que pърs na be bi da_Oh O que pърs na be

451 452 453

bi da_Oh pes te?

454 *Ao pé do ouvido* $\text{♩} = 95$ 455 456

Charlotte

O que o fe re ci Mal di to! Foò mes moque_um

Jean -Pierre

pp

[Num rompante de Fu'ria , Charlotte , quase o engole com os olhos]

458

457

di a me o fe re ces te! o

459 460

Far do O su pli cio A

461 462 463

Charlotte
Fo me a se de - A ver go nha i ne

Jean - Pierre

mf

♩ = 80 ♩ = 70

464 465 466

ren te Em ser des pre zí vel! a
[e sorri e esperando uma reação:] *Rall*

[Inclina-se e beija à mão de seu consorte] *ritardand*

ritardand

467 468

mor!

f *ff*

Andante molto fatale,

469 *seducente e Cortez* 470 471

Charlotte
To mai! do ve ne no Seudes gra ça do e não te

Jean -Pierre

mf

p

472 473 474

rás! al gum a li vio A cru el dor o se gui

mp *pp*

475 476 477

rá! *mf* Vás!!! pro in

mp *mp* *p*

♯ Ped. ♯

Charlotte
 an -Pierre

478 479 480

fer no ! Que_æar re gem!!! E que_oDia ble O re

p *p* *mp* *f*

481 482

jei te Pa ra_e vi tar com cu ren

pp

483 *perdendos* 484

ce

ff

16 - *Avitória*

Charlotte 485 486 487

E to mo_O que é - meu [Cerra os olhos de Pierre]

Jean - Pierre

488 489 490

Eu vou é ser Fe liz

491 492

A cus ta do Teu cus

493 494 ♩ = 80 495

Charlotte
 tei o
 Ral

Jean -Pierre

496 ♩ = 80 497 498

Lento con
 Es ta Flôr
 foi me da Flôr da

499 500 501

Quan do eu
 Não jul ga va ser,

Charlotte 502 503 504 $\text{♩} = 95$

Mais hu ma na, quase na da *p* Só pensando em -

Jean -Pierre

p *pp*

Rubalto Very $\text{♩} = 70$ 505 506 507

te - le

p *mp* *pp*