

Thierry Chauve

France, Chaulgnes

Blue Favors

A propos de l'artiste

J'ai étudié la guitare, le piano, le chant et le violon dans diverses écoles de musique, le solfège au conservatoire et l'écriture musicale à l'université de musique.

Qualification : Bac B. Bac S. Licence 3^e année de philosophie. Licence 3^e année de musique. BTS informatique industrielle. Solfège, fin études au Conservatoire. 27 certificats universitaires musique, commerce, économie, sciences, langues, philosophie. CAPES de mathématiques. Agrégation de musique.

Page artiste : https://www.free-scores.com/partitions_gratuites_thierry-chauve.htm

A propos de la pièce

Titre : Blue Favors
Compositeur : Chauve, Thierry
Arrangeur : Chauve, Thierry
Droit d'auteur : Thierry Chauve © All rights reserved
Editeur : Chauve, Thierry
Instrumentation : Guitare et orchestre
Style : Blues

Thierry Chauve sur [free-scores.com](https://www.free-scores.com)

LICENCE

Cette partition nécessite une autorisation :

- pour les représentations publiques
- pour l'utilisation par les professeurs

S'acquitter de cette licence sur :

<https://www.free-scores.com/licence?p=aRgw7zCWOt>

- écouter l'audio
- partager votre interprétation
- commenter la partition
- s'acquitter de la licence
- contacter l'artiste

Blue Favors

Sax soprano en Sib

Musique de Thierry Chauve

E7

B7

A7

E7

B7

E9

25a

A9

E9

B9

A9

E9

E7#9

37b

E7#9

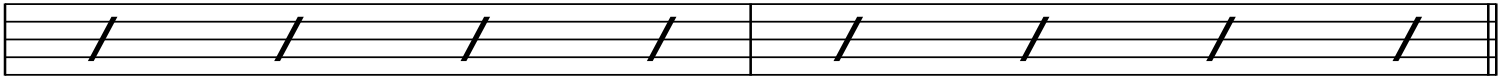
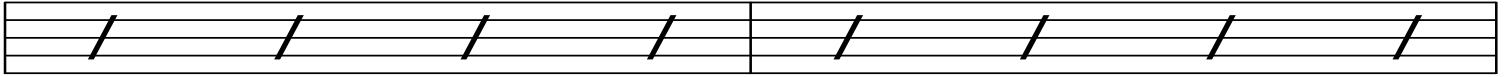
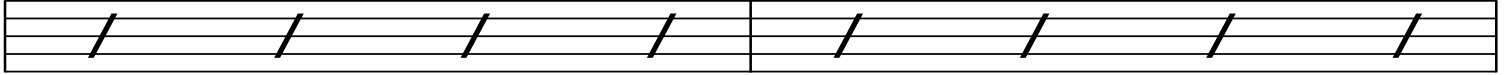
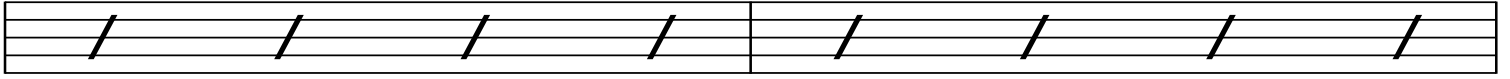
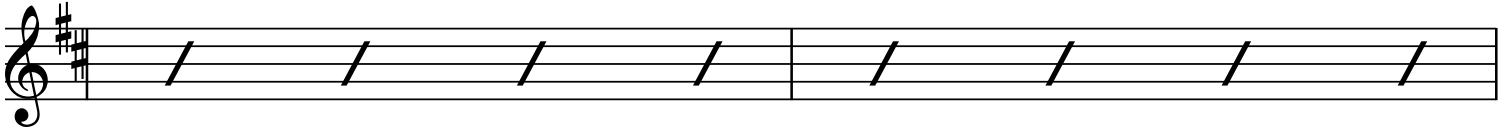

E7#9

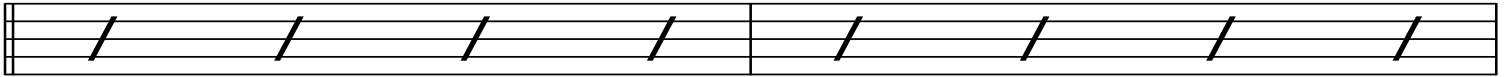

49a

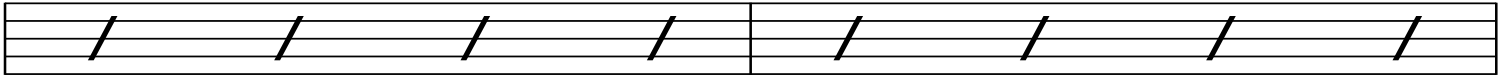

A13

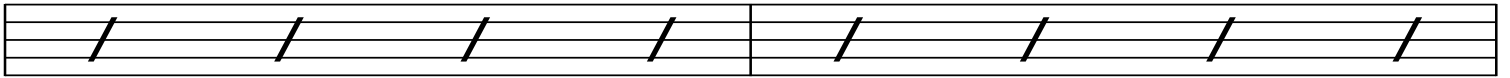
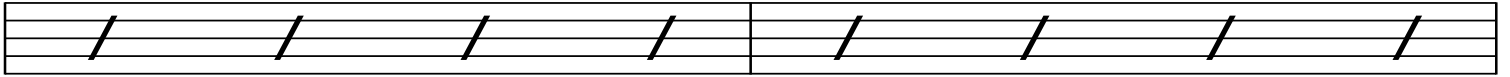

E7#9

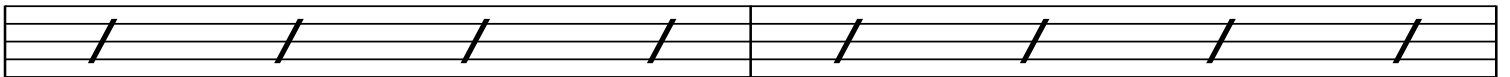

E^b E^b/D E^b/C# E^b/C E^b/B E^b/B^b E^b/A E^b/G#

