

Leonard Birch

Australie, Albany

Celtic été. (214)

A propos de l'artiste

Je Leonard Birch a commencé Piano leçons d'accordéon à l'âge de six ans, je puis il a progressé à la guitare, mais comme les années passaient, j'ai oublié mon amour pour la musique, principalement les classiques et retourné trente ans plus tard. Et je suis là. Je suis une fois de plus l'apprentissage de la Accordéon, guitare et violoncelle.

Je vous serais reconnaissant des commentaires sur mes partitions, car c'est le seul moyen que j'ai peut apprendre et composer de meilleures ?uvres. Je vais valeur tous vos e-mails et de commentaires. Merci!

Page artiste : https://www.free-scores.com/partitions_gratuites_leonard-birch.htm

A propos de la pièce

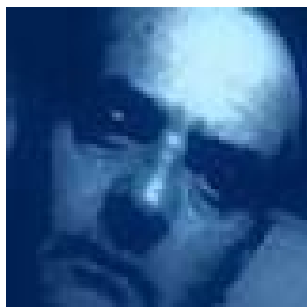

Titre : Celtic été.
[214]
Compositeur : Birch, Leonard
Arrangeur : Birch, Leonard
Droit d'auteur : Leonard Birch
Editeur : Birch, Leonard
Instrumentation : Piano seul
Style : Folk

Leonard Birch sur [free-scores.com](https://www.free-scores.com)

Cette partition ne fait pas partie du domaine public. Merci de contacter l'artiste pour toute utilisation hors du cadre privé.

- écouter l'audio
- partager votre interprétation
- commenter la partition
- contacter l'artiste

A CELTIC SUMMER

Op. 214

(Piano Solo)

Leonard Alfred Birch

Allegro (M.M. ♩ = c. 120)

Piano

6

11

16

© 2012 by Leonard Alfred Birch. All rights reserved. Copying Prohibited.
labwasere@hotmail.com