

Guy Bergeron

Canada, Québec

White cockade - Meg merrilees (reel) Traditional

A propos de l'artiste

Né dans la ville Québec, Guy Bergeron a fait ses études en guitare classique et jazz ainsi qu'en composition et ce, dans différentes institutions : Cégep de Ste-Foy, Cégep de Drummondville, Université de Montréal et Conservatoire de musique de Québec. Il travaille comme compositeur, arrangeur, chef d'orchestre, professeur, technicien de son et musicien-pigiste (guitare, banjo, mandoline, basse électrique) depuis plus de 20 ans. Il a enregistré, à son studio, les albums et des maquettes d'une centaine de groupes musicaux de la région de Québec. Il a aussi écrit des arrangements et des compositions pour divers ensembles vocaux et instrumentaux. Bref, Guy Bergeron est un passionné de la musique et sa passion l'amène à toucher à une très grande variété de styles de musique.

Qualification : Diplome d'étude collégial en musique.
3e cycle en composition au conservatoire de musique de Québec.

Sociétaire : SOCAN - Code IPI artiste : 206325403

Page artiste : https://www.free-scores.com/partitions_gratuites_guy-bergeron.htm

A propos de la pièce

Titre : White cockade - Meg merrilees
[reel]

Compositeur : Traditional

Arrangeur : Bergeron, Guy

Droit d'auteur : Copyright © Bergeron, Guy

Editeur : Bergeron, Guy

Instrumentation : Violon et Piano

Style : Traditionnel

Guy Bergeron sur [free-scores.com](https://www.free-scores.com)

LICENCE

Cette partition nécessite une autorisation :

- pour les représentations publiques
- pour l'utilisation par les professeurs

S'acquitter de cette licence sur :

<https://www.free-scores.com/licence-partition.php?partition=50236>

- écouter l'audio
- partager votre interprétation
- commenter la partition
- s'acquitter de la licence
- contacter l'artiste

Interdiction de diffusion sur d'autres sites Web.

Reel medley

(White cockade)

Violin

Irish reel
arr.: Guy Bergeron

A

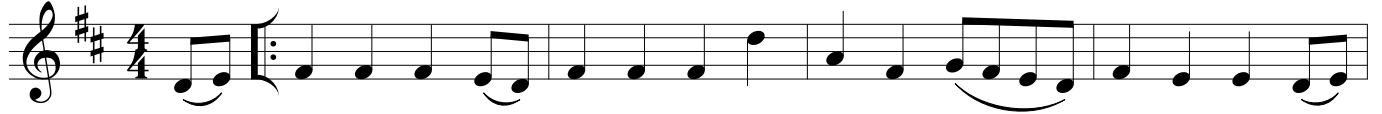

5

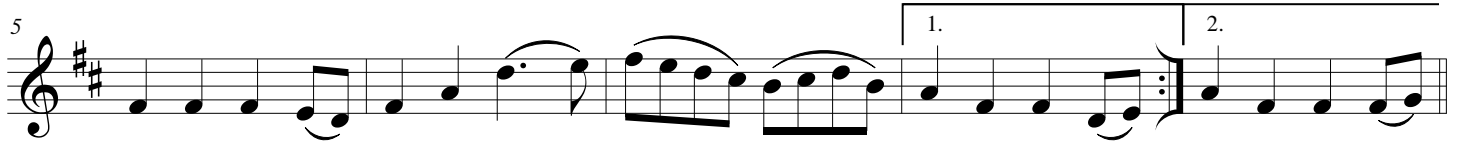

B

14

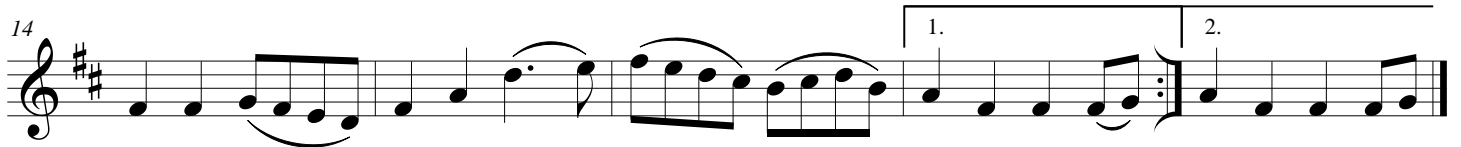

A

(Meg Merrilees)

23

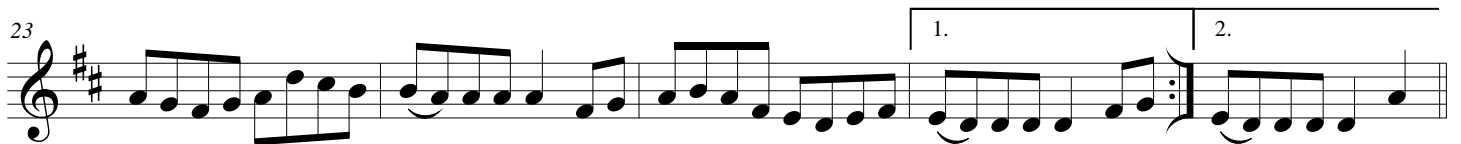

B

32

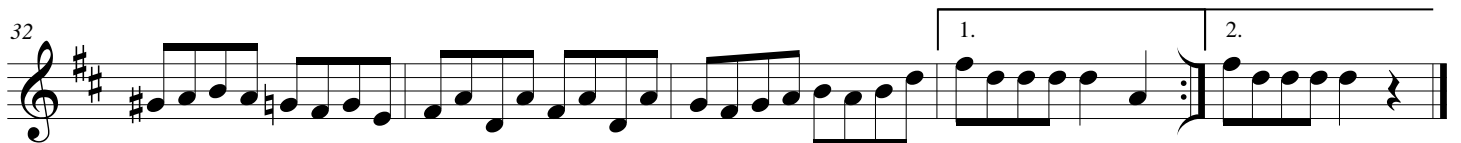

Reel medley

(White cockade)

Irish reel

arr.: Guy Bergeron

Score

A

Violin

Piano

Section A: Violin and Piano accompaniment. The key signature is D major (two sharps) and the time signature is 4/4. The violin part begins with a repeat sign. The piano accompaniment features chords D and A7.

5

1. 2.

5

Section A continuation: Violin and Piano accompaniment. The piano accompaniment features chords D, G, D, and D. The violin part includes first and second endings.

B

10

Section B: Violin and Piano accompaniment. The piano accompaniment features chords D and A7.

White cockade

14

1. 2.

D G D

A

(Meg Merrilees)

19

D A7

23

1. 2.

D A7 D

White cockade

B

System 1 (Measures 28-31):

- Measure 28:** Treble clef has a melodic line starting with a repeat sign. Bass clef has a piano accompaniment with a dotted quarter note G4 and an eighth rest.
- Measure 29:** Treble clef continues the melodic line. Bass clef has a piano accompaniment with a dotted quarter note A4 and an eighth rest.
- Measure 30:** Treble clef continues the melodic line. Bass clef has a piano accompaniment with a dotted quarter note B4 and an eighth rest.
- Measure 31:** Treble clef continues the melodic line. Bass clef has a piano accompaniment with a dotted quarter note C5 and an eighth rest.

System 2 (Measures 32-35):

- Measure 32:** Treble clef continues the melodic line. Bass clef has a piano accompaniment with a dotted quarter note D5 and an eighth rest.
- Measure 33:** Treble clef continues the melodic line. Bass clef has a piano accompaniment with a dotted quarter note E5 and an eighth rest.
- Measure 34:** Treble clef continues the melodic line. Bass clef has a piano accompaniment with a dotted quarter note F5 and an eighth rest.
- Measure 35:** Treble clef has a first ending (1.) and a second ending (2.). Bass clef has a piano accompaniment with a dotted quarter note G5 and an eighth rest.

Chord Progression:

Measures 28-31: E7, A7, D, E7, A7, D

Measures 32-35: E7, A7, D, G, A7, D, D