Kees Schoonenbeek

Pays-Bas, Dieren

Concerto VI RV 356 (L'Estro Armonico)

Vivaldi, Antonio

A propos de l'artiste

Kees Schoonenbeek est né le 1 octobre 1947 à Arnhem, aux Pays-Bas. Il suivit les cours de piano au Conservatoire d'Arnhem et acheva sa formation au Conservatoire Brabancon de Tilburg en y étudiant la théorie musicale et la composition.De 1975 à 1977, Schoonenbeek y fut engagé en tant que professeur et y obtint le prix de composition en 1978. Avant son retour en 1980 à Tilburg, il était professeur durant trois ans à l'Université d'Amsterdam, Groupement des Sciences Musicales.Comme compositeur, Schoonenbeek recherche un idioom sonore qui soit susceptible d'intéresser un vaste public. Son répertoire est tres disparate car il comprend, non seulement des oeuvres pour musique de chambre, mais aussi des oeuvres pour chorales, orchestres et orchestres à vent. Son intéret pour la musique à vent s'éveilla en 1980. C'est en cette année qu&#0... (la suite en ligne)

Qualification :	maitre
Sociétaire :	BUMA - Code IPI artiste : I-001156705-6
Page artiste :	https://www.free-scores.com/partitions_gratuites_canzona.htm

A propos de la pièce

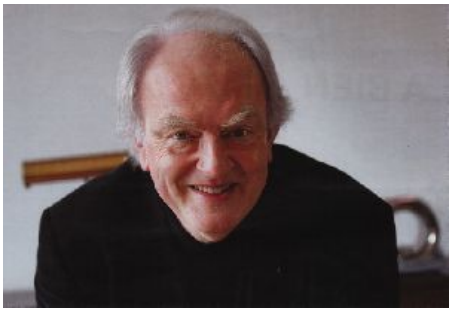

Titre :	Concerto VI RV 356 [L'Estro Armonico]
Compositeur :	Vivaldi, Antonio
Arrangeur :	Schoonenbeek, Kees
Droit d'auteur :	Public domain
Instrumentation :	Piano seul
Style :	Baroque
Commentaire :	An arrangement of the sixth concerto for violin-solo and strings, part of the so called l'Estro Armonico

Kees Schoonenbeek sur free-scores.com

- écouter l'audio
- partager votre interprétation
- commenter la partition
- contacter l'artiste

Concerto VI

Con violino solo obligato

Antonio Vivaldi
Arr Kees Schoonenbeek

Allegro ♩ = 90

f

4

7

10

Solo

13

16

© Canzona Music Dieren, The Netherlands

free-scores.com

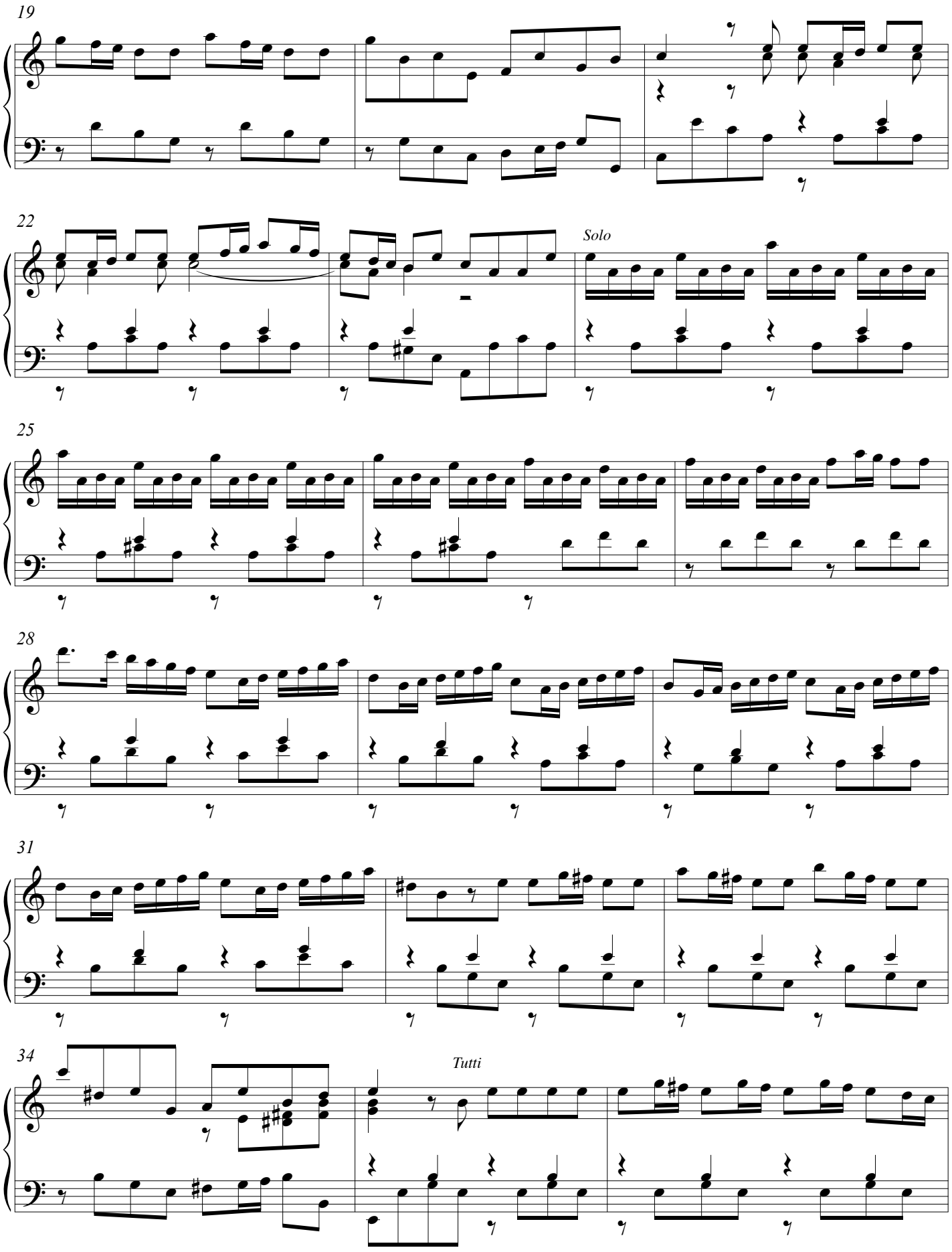

free-scores.com

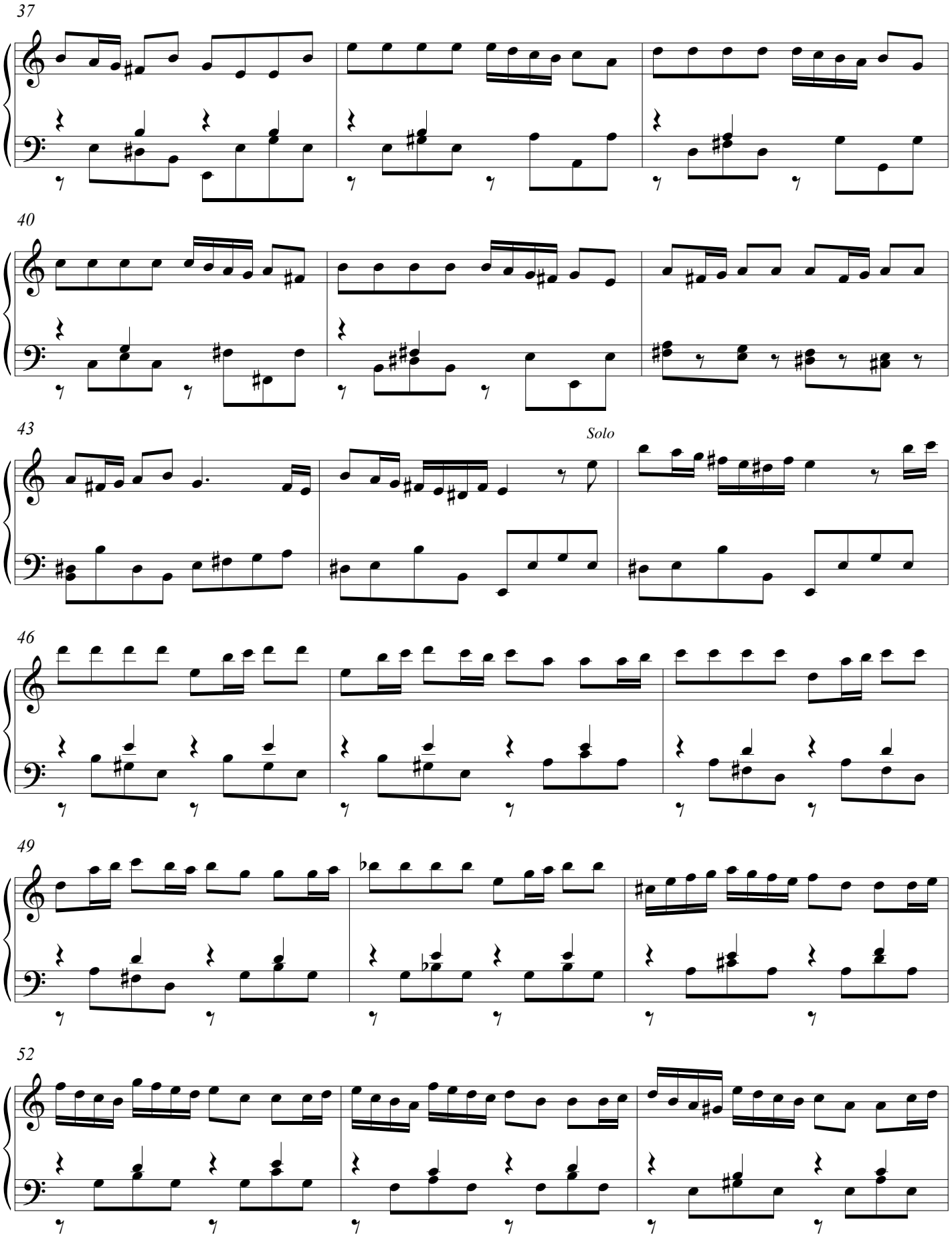

free-scores.com

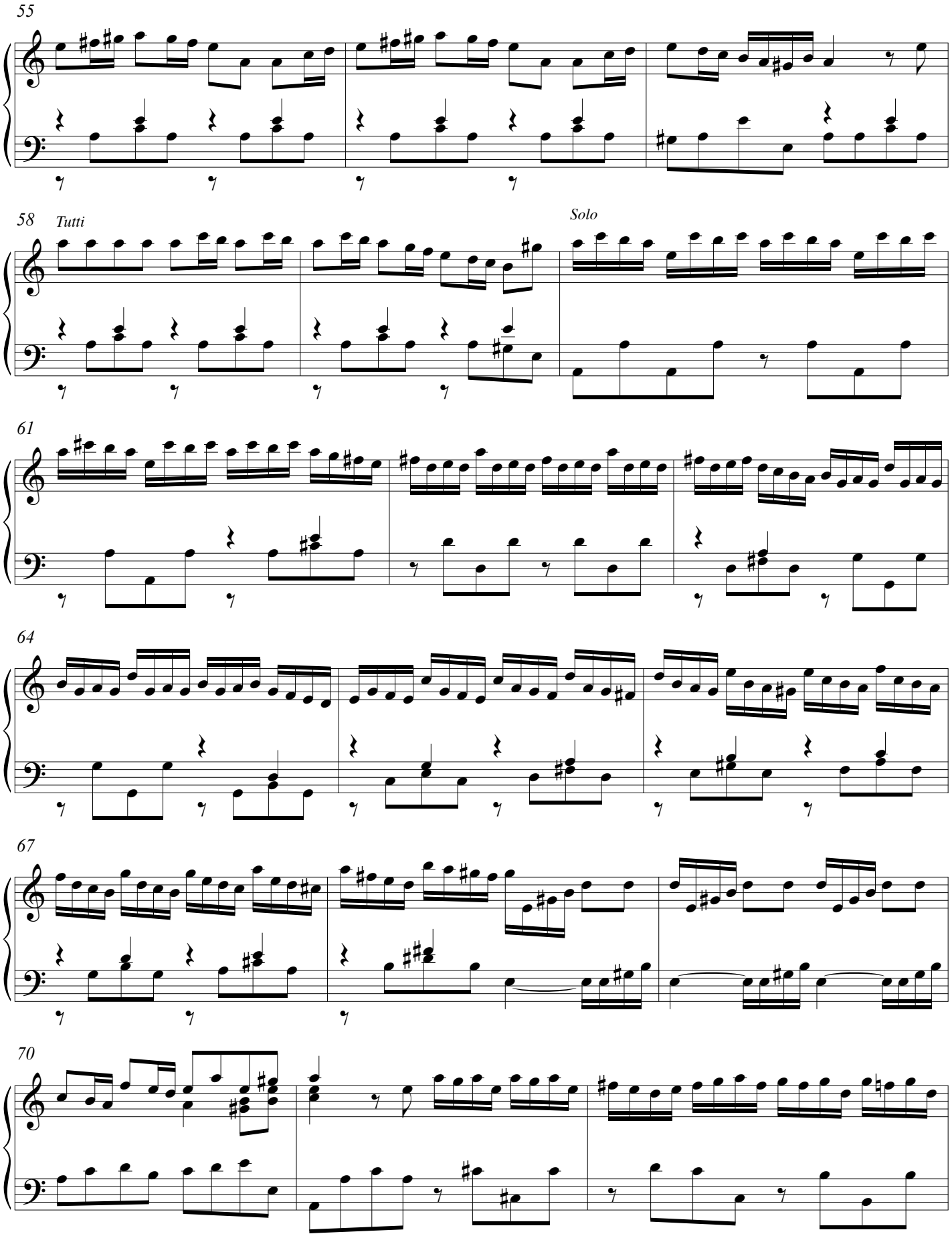

free-scores.com

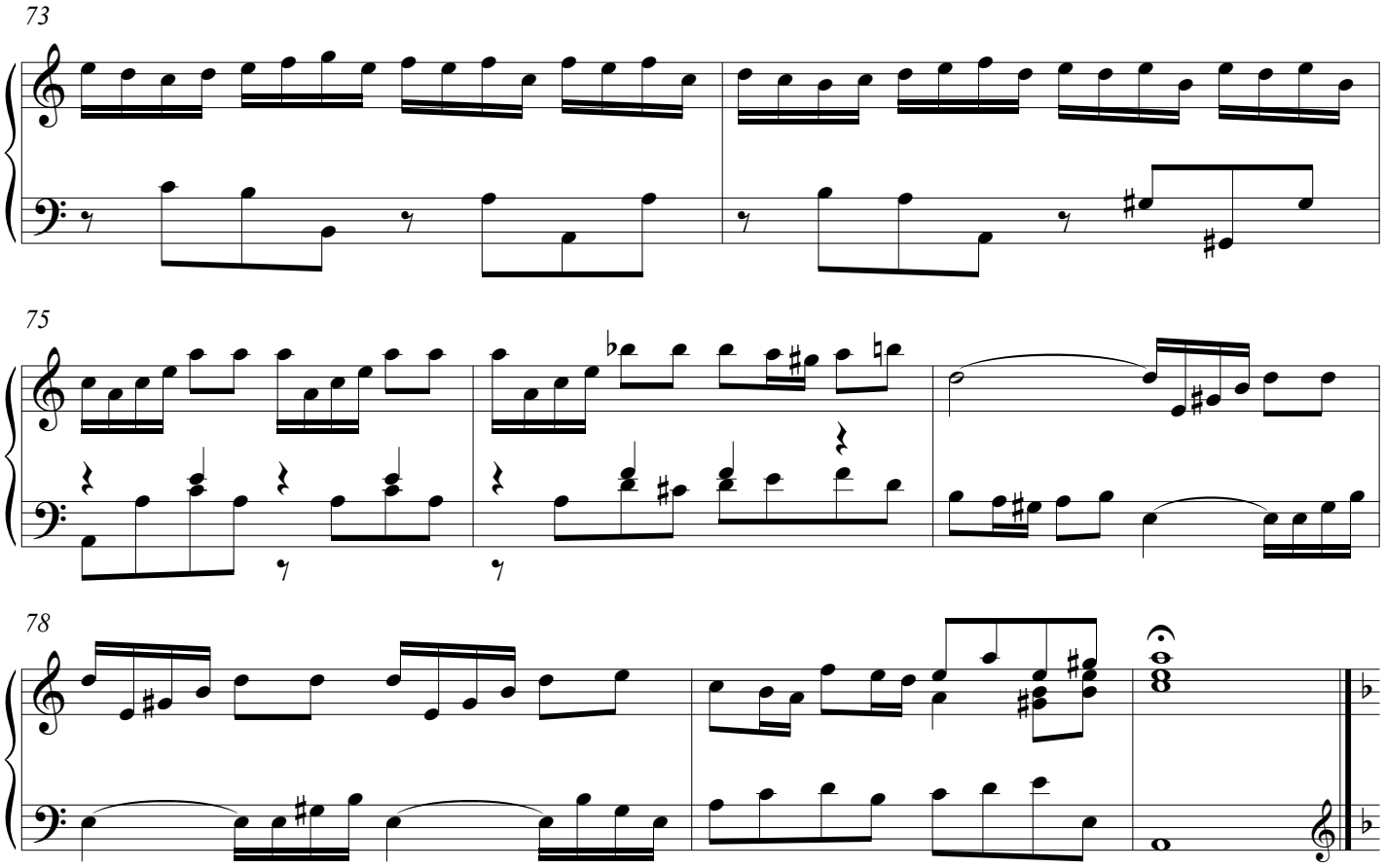

Largo ♩ = 40

II

Solo e cantabile

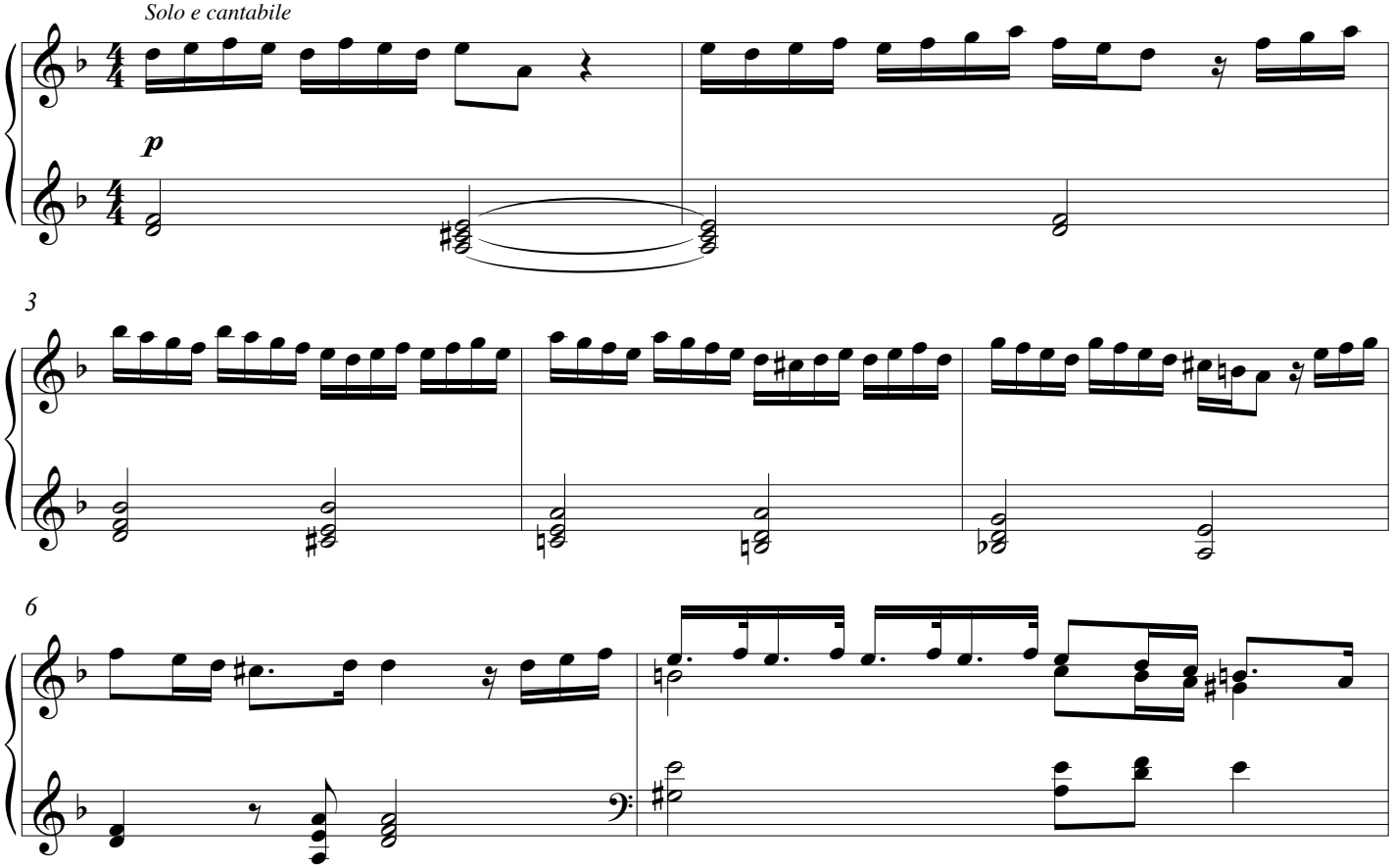

free-scores.com

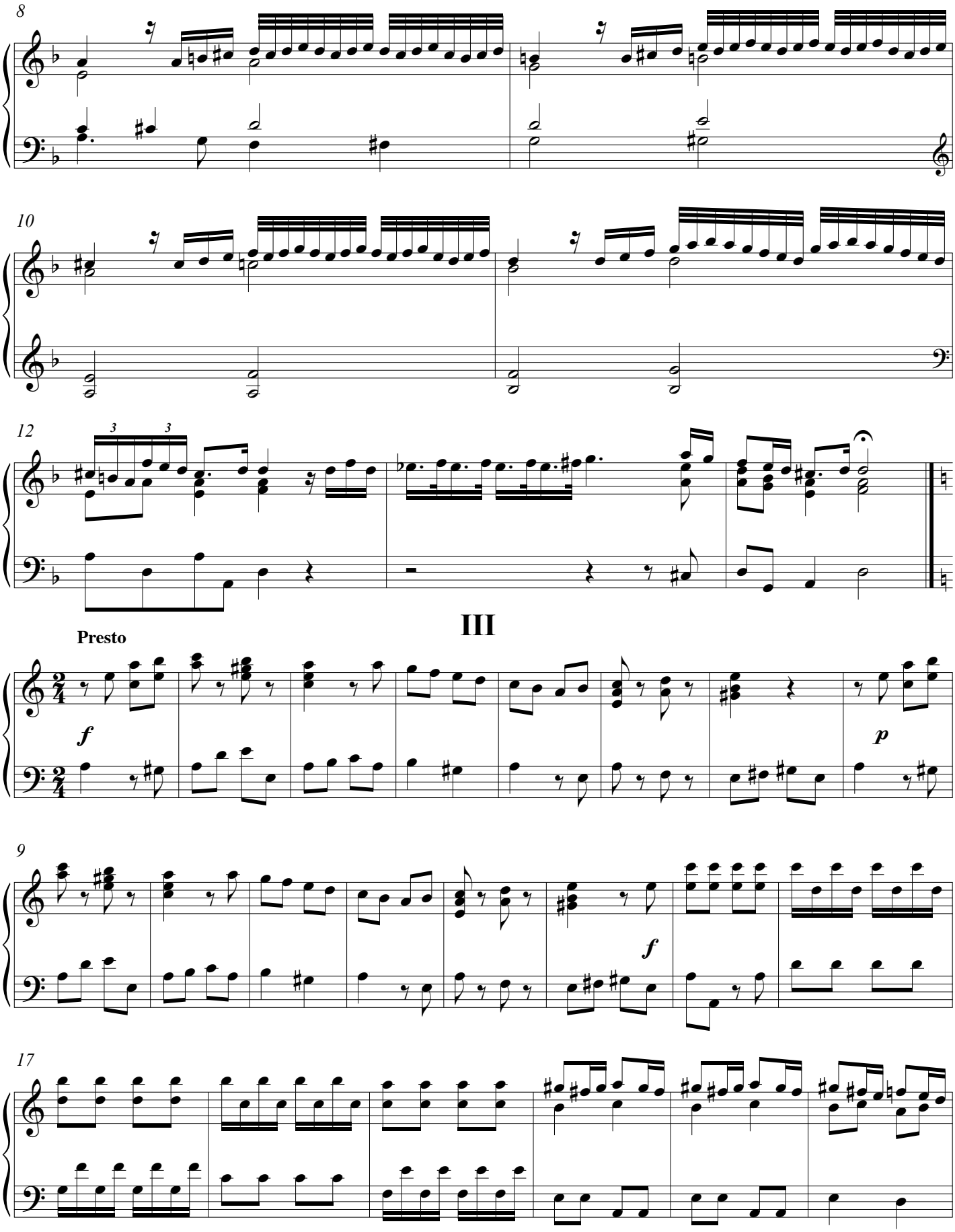

free-scores.com

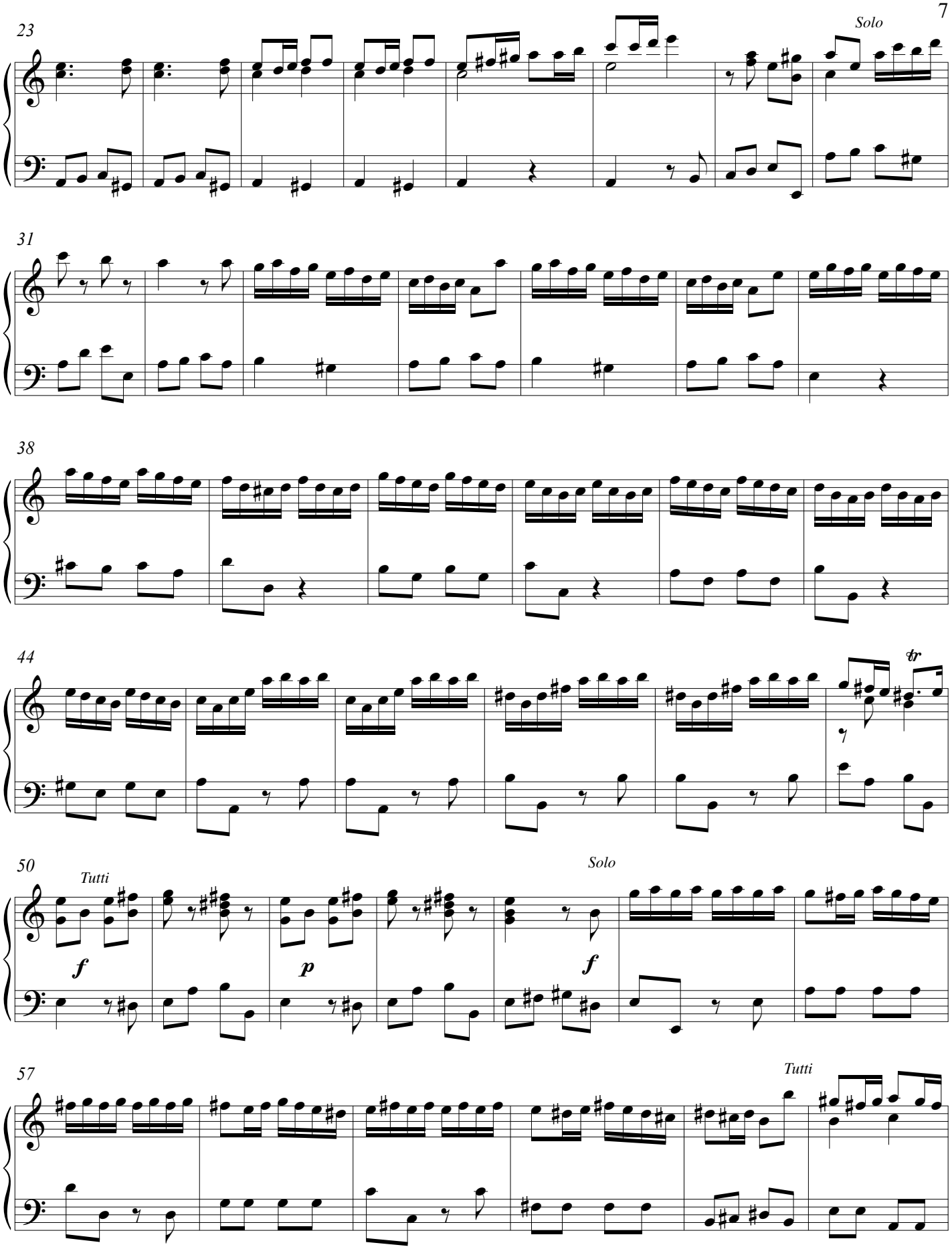

free-scores.com

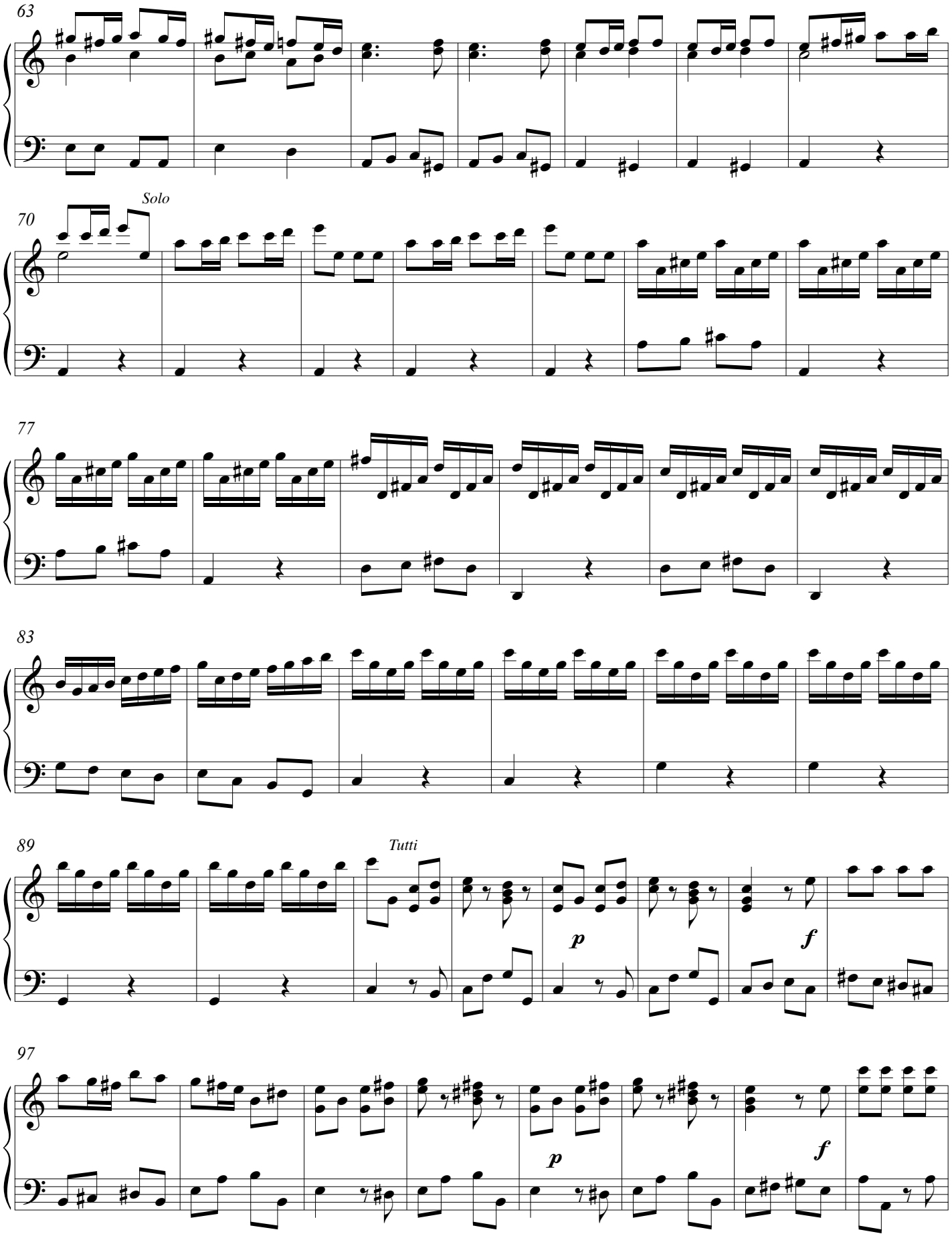

free-scores.com

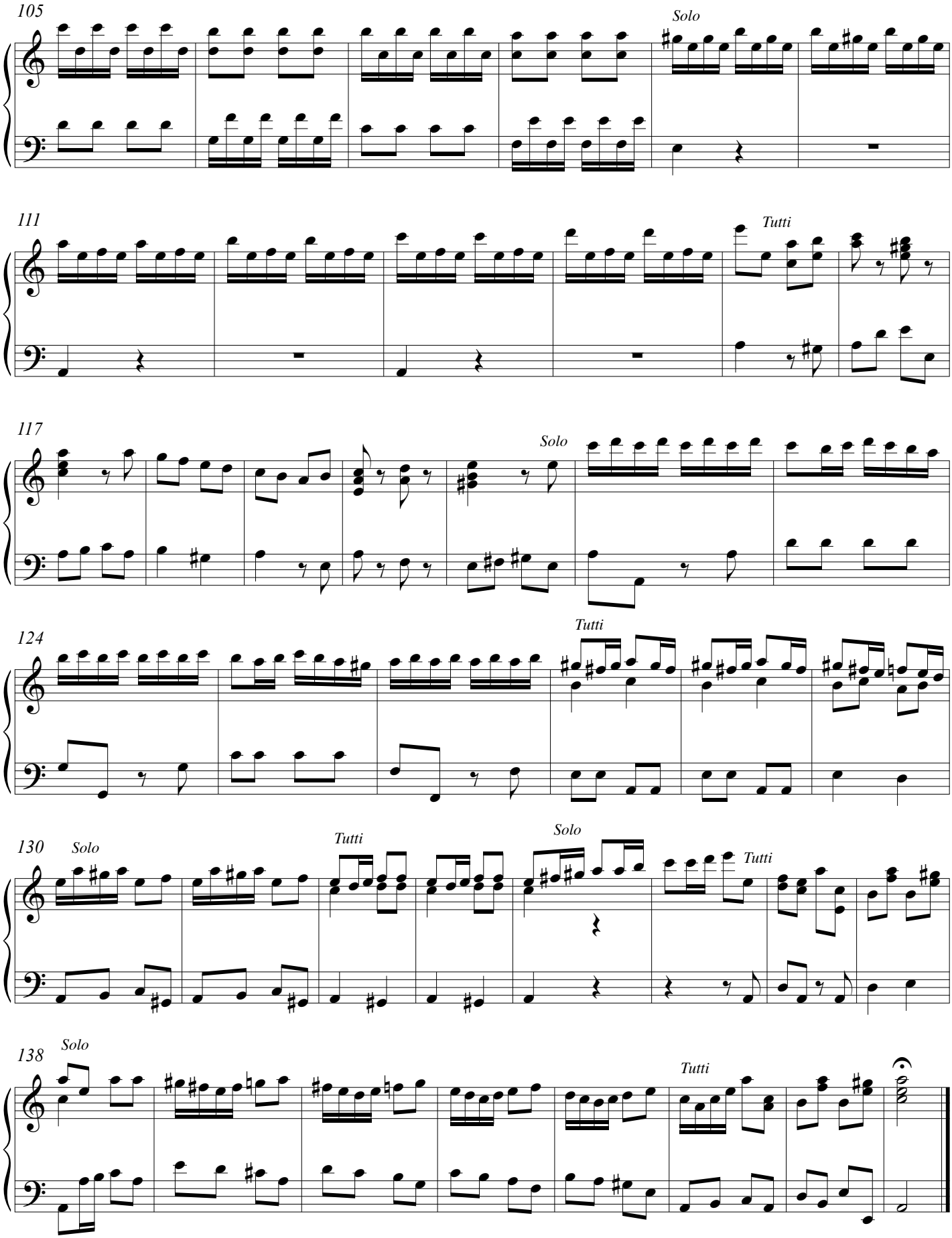

free-scores.com