

Landry Zeh Mboudi

Cameroun, Yaoundé

MESSE LA SYMPHORIENNE (En l'honneur de Zeh Essimbi Symphorien)

A propos de l'artiste

Bonjour à vous, Je me nomme ZEH MBOUDI Landry ZML, Je suis un jeune camerounais, passionné de la composition musicale et autodidacte sur les techniques de notation et d'harmonisation entre autres, par ailleurs Maître de chorale et Enseignant d'éducation musicale. J'espère que mes compositions pourront vous être utiles, voir vous inspirer. Ne manquez pas de me contacter au +237 696006078 ou par e-mail à l'adresse mboudilandry@gmail.com

Qualification : Maître de Chorale - Enseignant d'éducation musicale

Page artiste : https://www.free-scores.com/partitions_gratuites_zml.htm

A propos de la pièce

Titre : MESSE LA SYMPHORIENNE
[En l'honneur de Zeh Essimbi Symphorien]

Compositeur : Zeh Mboudi, Landry

Arrangeur : Zeh Mboudi, Landry

Droit d'auteur : © AZIK LAB' (Laboratoire à musique)

Editeur : AZIK LAB' (Laboratoire à musique)

Instrumentation : Choeur SATB, Piano

Style : Hymne - Eglise - Sacre

Commentaire : Recueil de chants pour une célébration eucharistique, un brassage de langues (Ewondo, Latin, Français traditionnel (Beti, au Cameroun) et Classique)

Landry Zeh Mboudi sur [free-scores.com](https://www.free-scores.com)

Cette partition ne fait pas partie du domaine public. Merci de contacter l'artiste pour toute utilisation hors du cadre privé.

Interdiction de diffusion sur d'autres sites Web.

- écouter l'audio
- partager votre interprétation
- commenter la partition
- contacter l'artiste

MESSE LA SYMPHORIENNE

ETSOG

ENYING

ZEH ESSIMBI SYMPHORIEN

(Homo)

1939 - 1989

*Kyrie - Gloria - Credo - Prière Universelle
Sanctus - Anamnèse - Agnus Dei*

ZEH MBOUDI LANDRY (ZML)

3.0

© azik lab' (Laboratoire à Musique)

Avec la participation de :

- EMERAUDE ONANA PATRICIA (Soprano)
- HENRI EBELLA (Organiste et Maître de Choeur)

Un remerciement spécial à

LA CHORALE SAINT AUGUSTIN (CSA) de Nkol-Bikogo (Monti)

Chorale qui a permis que cette oeuvre prenne vie

A toi Grand-Père, dont je porte fièrement le nom.

Bien que nous n'ayons pas pu nous voir et se serrer l'un contre l'autre,
J'ai appris et vu beaucoup de choses à ton sujet à travers mes parents (tes
enfants).

Repose éternellement en paix avec ma Grand-Mère : ta femme **NGOMBI
THERESE**

A Homo wam, utout ngan oo

© azik lab' (Laboratoire à Musique)

Kyrie - Messe la Symphorienne

En l'honneur de Zeh Essimbi Symphorien ("Homo")
décédé le 20 Juin 1989

Musique : Zeh Mboudi Landry (ZML)

(c)AZIK LAB' (Laboratoire à musique)
Chorale Saint Augustin (CSA Nkol-Bikogo Monti)

Intro instrumental (suppliant) ♩ = 40

Choeur

Hy - ri - e Hy - ri - e e - le - i - son !

Hy - ri - e, Hy - ri - e, e - le - i - son !

1er interlude (un peu allant et agressif) ♩ = 60

Choeur

Chris - te ! Chris - te ! Chris - te, e - le - i - son !

Suppliant tout en gardant le rythme indiqué ♩. = 45

S-f : Chris - te ! Chris - te, e - le - i - son ! Chris - te ! Chris - te, e - le - i - son !
 T-B : Chris - te ! Chris - te ! Chris-te ! Chris - te ! Chris - te ! Chris-te !

1. Chris - te ! Chris - te, e - le - i - son ! Chris - te ! Chris - te, e - le - i - son !
 Chris - te ! Chris - te, e - le - i - son ! Chris - te ! Chris - te, e - le - i - son !

2. Chris - te ! Chris - te, e - le - i - son ! Chris - te ! Chris - te, e - le - i - son !

2e interlude

♩ = 45

Choeur

a tempo ♩ = 40

Gloria - Messe la Symphorienne

En l'honneur de Zeh Essimbi Symphorien ("Homo")
décédé le 20 Juin 1989

Musique : Zeh Mboudi Landry (ZML)

(c)AZIK LAB' (Laboratoire à musique)
Chorale Saint Augustin (CSA Nkol-Bikogo Monti)

Stance (Voix d'hommes) (Joyeusement)

Gloire à Dieu Gloire à Dieu, au plus haut des cieux haut des cieux

Refrain

Gloire à Dieu, gloire à Dieu, au plus haut des cieux ! haut des cieux !

Couplets

$\text{♩} = 53$

Et in ter-ra pax ho-mi-ni-bus, bo-nae vo-lun-ta-tis
La-u-da-mus te, be-ne-di-ci-mus te, a-do-ra-mus te, glo-ri-fi-ca-mus te
Gra-ti-as a-gi-mus ti-bi, prop-ter ma-gnam, glo-ri-am tu-am (Gloire à Dieu)
Do-mi-ne De-us, rex cae-les-tis, De-us Pa-ter om-ni-po-tens

Do - mi - ni fi - li u - ni - ge - ni - te Je - su Chris - te

a tempo Ref
Do - mi - ne De - us, fi - gnus De - i fi - li - us Pa - tri (Gloire à Dieu)

3- Qui tol - lis pec - ca - ta mun - di, mi - se - re - re no - bis

Qui tol - lis pec - ca - ta mun - di, sus - ci - pe de - pre - ca - ti - o - nem nos - tram

a tempo Ref
Qui se - des ad dex - te - ram pa - tris, mi - se - re - re no - bis (Gloire à Dieu)

4- Quo - ni - am tu so - lus Sanc - tus, tu so - lus al - tis - si - mus,

tu so - lus Do - mi - nus Je - su Chris - te

Cum Sanc - to Spi - ri - tu, in glo - ri - a De - i Pa - tri.

soliste puis le Choeur

rall... *a tempo* §
A - - - - - men !

Credo - Messe la Symphorienne

En l'honneur de Zeh Essimbi Symphorien ("Homo")
décédé le 20 Juin 1989

Texte & Musique : Zeh Mboudi Landry (ZML)

(c)AZIK LAB' (Laboratoire à musique)

Chorale Saint Augustin (CSA Nkol-Bikogo Monti)

Refrain avec gaieté

O - wé, ma - ye - be Zam - ba ngul me - se ni - ti e - tam a nye foa ma - ye - be !

Couplets

$\text{♩} = 100$

I-

In De - um Pa - trem, om - ni - po - ten - tem fac - to - rem coe - li et ter - rae

Et in u - num Do - mi - num Je - sum Chris - tum, fi - li - um De - i u - ni - ge - ni - tum

Et in car - na - tu est de Spi - ri - tu Sanc - to, ex Ma - ri - a Vir - gi - ne

II-

Cru - ci - fi - xus e - ti - am pro no - bis sub Pon - ti - o Pi - la - to

Et re - sur - re - xit ter - ti - a di - e

Ref

Et as - cen - dit in cae - lum se - det ad dex - te - ram pa - tris

III-

Et in Spi - ri - tum Sanc - tum Do - mi - num

Et vi - vi - fi - can - tem, qui ex pa - tre, fi - li - o - que pro - ce - dit

Qui cum Pa - tre et fi - li - o si - mul a - do - ra - tur

Ref

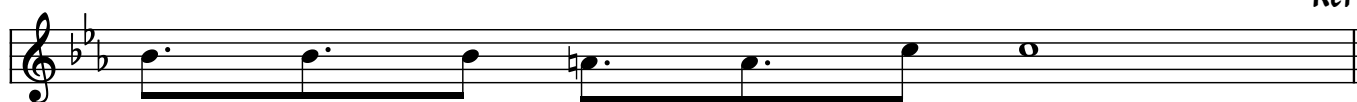

Et con - glo - ri - fi - ca - tur

IV-

Et in U - nam Sanc - tam, Ca - tho - li - cam, et A - pos - to - li - cam, Ec - cle - si - am

in re - mis - sio - nem pec - ca - to - rum et ex - spec - to res - sur - rec - ti - o - nem mor - tu - o - rum

Et vi - tam ven - tu - ri sae - cu - li

Ref

A - - - - - men

Signification du Refrain (en Ewondo)

A/ Owé mayebe Zamba ngul mese. Nti etam a nye foa mayebe

(Oui, je crois en Dieu tout puissant. Le seul Seigneur, c'est en lui que je crois)

Prière Universelle - Messe La Symphorienne

En l'honneur de Zeh Essimbi Symphorien ("Homo")

décédé le 20 Juin 1989

Texte & Musique : Zeh Mboudi Landry (ZML)

(c)AZIK LAB' (Laboratoire à musique)

Chorale Saint Augustin (CSA Nkol-Bikogo Monti)

Sanctus - Messe la Symphorienne

En l'honneur de Zeh Essimbi Symphorien ("Homo")

décédé le 20 Juin 1989

Texte & Musique : Zeh Mboudi Landry (ZML) (c)AZIK LAB' (Laboratoire à musique)

Chorale Saint Augustin (CSA Nkol-Bikogo Monti)

Intro instrumental *rythme ekang*

rall...

Refrain

Saint ! Saint ! Saint ! Dieu de l'u - ni - vers !
(contre Soprano, à prendre à la reprise)

Saint ! Saint ! Saint le Sei - gneur, Dieu de l'u - ni - vers !

Couplets

I - Le Ciel et la Terre chan - te sans fin.

Ho - san - na ! Ho - san - na, au plus haut des cieux !

Ho - san - na ! Ho - san - na, au plus haut des cieux !

rall... **D.C.**

Interlude

2- Bé - ni soit l'en - vo - yé du Sei - gneur

Anamnèse - Messe la Symphorienne

En l'honneur de Zeh Essimbi Symphorien ("Homo")

décédé le 20 Juin 1989

Musique : Zeh Mboudi Landry (ZML)

(c)AZIK LAB' (Laboratoire à musique)

Chorale Saint Augustin (CSA Nkol-Bikogo Monti)

nous rap - pel - lons ta mort, Sei - gneur, Jé - sus !

nous cé - lé-brons ta ré-sur-rec-tion ! Et nous at - ten-dons que tu vien - nes !

Agnus Dei (en langue éwondo) - Messe la Symphorienne

En l'honneur de Zeh Essimbi Symphorien ("Homo")

décédé le 20 Juin 1989

(c)AZIK LAB' (Laboratoire à musique)

Musique : Zeh Mboudi Landry (ZML)

Chorale Saint Augustin (CSA Nkol-Bikogo Monti)

♩. = 40

([ã]) Mane ñ - tom - ba Zam - ba o wo wa va min - sem mi si o

([É])- ku - de te bi ngol o é ku - de te bi ngol o

1. é a ñ mane ñ - tom - ba Zam - ba 2. a

Un peu plus levé

Soliste ñ mane ñ - tom - ba Zam - ba Mane ñ - tom - ba Zam - ba o

3- Va te bi mvoa o é Va te bi mvoa o é

